



İSTANBUL ÜNİVERSİTESİ



# 2017 MALİ YILI PERFORMANS PROGRAMI

EKİM - 2016

## ÜST YÖNETİCİ SUNUŞU

Kuruluşu İstanbul'un fethine, 1453'e kadar uzanan İstanbul Üniversitesi, 563 yıllık geçmişiyle Türkiye'nin ilk, dünyada da en köklü üniversitelerden biridir. Osmanlı döneminde uzun süre medrese olarak hizmet verdikten sonra "Darülfünun"a dönüşen İÜ, XX. nci yüzyıl başlarında ise yeni birtakım düzenleme ve değişikliklere konu olmuştur. İstanbul Darülfünununda yapılan bu yenilikler Türkiye Cumhuriyeti Hükümetinin daha ilk yıllarında yetersiz görülmüş ve Gazi Mustafa Kemal ATATÜRK 'ün direktifleriyle gelişmiş ülkelerdeki Üniversitelerin seviyesine ulaşılmasını amaçlayan köklü bir Üniversite reformu gerçekleştirilmiştir. Böylece 1 Ağustos 1933 yılından itibaren adı "İstanbul Üniversitesi" olan yeni bir kurum doğmuştur.

Türkiye'nin en eski, en köklü ve “öncü” yükseköğretim kurumu olan İstanbul Üniversitesi, hem ulusal hem de uluslararası ölçekte bilime ve eğitime katkılarıyla ve yetiştirdiği bilim adamı ve öğrencileriyle haklı bir övünç duymaktadır. Üniversitemiz, çoğu alanda üniversite eğitiminin öncüsü olma yanında; hizmet kapasitesi, öğretim elemanı, öğrenci sayısı vb. bakımından da Türkiye'mizin en büyük yükseköğretim kurumudur.

Halen, 22 Fakülte, 7 Yüksekokul, 1 Konservatuar, 16 Enstitü, 55 Araştırma ve Uygulama Merkezi ve 3 Bölümden oluşan 5.595 kadrolu (dolu) öğretim elemanı; örgün, ikinci öğretim ve uzaktan eğitim alan ön lisans, lisans ve lisansüstü ve tıpta uzmanlık öğrencileri dahil olmak üzere toplam 271.612 öğrencisi bulunan üniversitemizin misyonu ‘Doğuyla Batıyı, geçmişle geleceği buluşturan, ülkemize ve insanlığa yararlı bilgiler üreten ve yetkin bireyler yetiştiren öncü üniversite olma’ şeklinde belirlenmiştir. Bu misyon çerçevesinde ilkelerimiz Atatürk İlke ve İnkılapları ile Cumhuriyet kazanımlarını korumak ve yüceltmek, katılımcılığı teşvik etmek, çevre ve insana saygı göstermek, ve etik değerlere mutlak şekilde uymak olarak ifade edilmiştir. Üniversitemizin vizyonu ise ‘dünyanın önde gelen üniversitelerinden biri olmak’ ifadesi ile açıklanmıştır.

İstanbul Üniversitesi dünyanın ilk 500 üniversitesi arasında geçen yıl 402. sırada yer almış olup üniversitemizi ilk 100 içinde yer almasını sağlamak amacıyla “Ranking Ekibi” kurulmuş ve bu ekip merkez çatısı altında çalışmaya başlamıştır.

Başlıca amaçlarımız birkaç ana başlık altında toplanabilir:

1- Öncelikle, Üniversitemizce sunulan eğitim, öğretim, araştırma, yayın ve diğer hizmetlerin niteliğini ve niceliğini arttırmayı amaçlamaktayız. Bu bağlamda, eğitim-öğretim, araştırma, yayın, laboratuvar ve sağlık hizmetlerinde en güncel teknolojileri devreye sokmayı, öğrenci merkezli öğretimi etkinleştirmeyi ve yetkin eğitim ve hizmet altyapımıza ve “yaşam boyu eğitim” anlayışına dayalı olarak "sürekli eğitim merkezi, açık ve uzaktan eğitim fakültesi ve merkezi" kanalıyla eğitim-öğretimi yaygınlaştırmayı öncelikli hedefler olarak belirlemiş bulunmaktayız. 2009 yılında kurulan ve 2010 yılından itibaren eğitim vermeye başlayan Açık ve Uzaktan Eğitim Fakültesi ile Sürekli Eğitim Merkezi, bu hedef ve anlayışın başarılı ürünleri olarak ortaya çıkmıştır.

2- Bir diğer ana başlık ise, en önemli kaynağımızın “insan” olduğu anlayışıyla, öğrenci ve öğretim elemanlarımızın donanımlı ortamlarda ve en iyi şekilde yetiştirilmelerini sağlamaktır. Bunu gerçekleştirmenin yolunun Erasmus + ile birlikte Farabi ve Mevlana projelerini yaygınlaştırmak, ulusal ve uluslararası bilimsel ilişkileri ve projeleri arttırmak, yan dal ve çift dal öğretim programlarını yaygınlaştırmak, üniversitemiz öğretim birim ve programlarının akreditasyonunu sağlamak; yabancı dil, doktora öncesi ve sonrası/ tez destek projeleriyle öğretim elemanı ve öğrencilerimizin akademik gelişimine destek vermek, atama ve yükseltmelerde objektif ve liyakate dayalı ölçütlere dayalı olarak işlem yapmak vb.nden geçtiğini düşünüyoruz.

Üniversitemizde genel kontenjan, yabancı kontenjan ve ikili anlaşmalarla 143 ülkeye mensup 5570 yurtdışı öğrenci eğitim almaktadır. Bu mevcuduyla üniversitemiz Türkiye üniversiteleri arasında en fazla yurtdışı öğrenci bulunduran üniversite konumundadır, Türkiye bursları kapsamında Türk Cumhuriyetleri, akraba ve toplulukları ile ülkemiz arasında en önemli bilim, kültür ve sanat köprüsünü oluşturmaktadır. Diploma programlarımızda kayıtlı uluslararası 5570 öğrenci dışında, 26 Avrupa Birliği ülkesi ile yaptığımız 616 Erasmus + anlaşması ile AB ülkeleri üniversitelerinden 2014-2015 akademik yılı için üniversitemize gelen geçici değişim öğrencisi sayısı 388, AB Üniversitelerine giden değişim öğrencisi sayısı ise 542 olmuştur.

3- Üniversitemizin bir diğer amacı eğitim öğretim, araştırma, yayın, kültür ve sanat, danışmanlık, sağlık gibi temel alanlarda topluma hizmet fonksiyonunu güçlendirmek olarak ifade edilebilir. Bu amaç, kısaca, Üniversitemizin iş hayatı ve toplumla ilişki ve işbirliğinin geliştirilmesini içermektedir. Bu amaç doğrultusunda, tüm birimlerimizde daha kaliteli ve etkin hizmet vermek, ulusal ve uluslararası bilimsel ve uygulamalı sorunlara çözüm üretmek, Üniversite-İş hayatı işbirliğini ve sosyal sorumluluk projelerini hayata geçirmek, böylece hem üniversitemizin katkı ve saygınlığını, hem de ülkemizin çağdaş uygarlık yarışındaki ilerlemesine olan katkılarımızı daha yükseklere çıkarmak diğer; öncelikli hedeflerimiz arasındadır.

4- İstanbul Üniversitesi ile Türk Standartları Enstitüsü (TSE) arasında yapılan protokol çerçevesinde İ.Ü. Bütünleşik Kalite Yönetim Sistemi çalışmaları sürmektedir. Bu çalışmalarda, 2014 yılının Haziran ayı içerisinde TSE ön tetkik ekibinin ziyareti sonrası, tüm akademik ve idari birimler tarafından prosedür ve talimatların hazırlanması ve iç tetkik çalışmalarının başlaması ile önemli bir aşamaya gelinmiştir. Eğitim ve idari birimlerin hizmet kalitesini izlenmesi ve desteklenmesi amacıyla üniversitemiz bünyesinde Kalite Koordinatörlüğü kurulmuş ve Kalite Komisyonu oluşturulmuştur. ISO 9001:2015 eğitimleri yapılarak, eğitim ve belgelendirme çalışmaları hız kazanmıştır.

5- Amaçlarımız ile ilgili son ana başlık da 2009 yılında başlatılan çalışmalarımızı kapsamaktadır. 2009 yılında kurulan İstanbul Üniversitesi Teknoloji Geliştirme Bölgesi-İstanbul TEKNOKENT A.Ş., 2013 yılında kurulan İ.Ü. Teknoloji Transfer Merkezi , İstanbul Üniversitesi Kariyer Geliştirme Merkezi, sahip olduğumuz tarihî ve kültürel değerlerin ihyasına yönelik projeler; bina, tesis, otomasyon ve organizasyon altyapısını geliştirmeye yönelik projeler, bu bağlamda önemli mesafeler kat edilen öğrenci işleri, hastane ve kurumsal otomasyon (İSHOP, İSKOP) projeleri ile İstanbul Tıp ve Cerrahpaşa Tıp Fakülte ve hastanelerinin yenilenmesi projeleri, Avcılar ve Beyazıt kampüsündeki yenileme ve güçlendirme projeleri ,sürekli ve uzaktan eğitim merkezlerinin kurulması gibi çalışmalarımız; söz konusu hedeflerin gerçekleştirilmesine yönelik önemli adımlar olarak değerlendirilmelidir. Stratejik bir yaklaşımla devreye sokulan bu projelerin tamamlanması için, üç yıllık bütçe ile teklif edilen ödenekleri en uygun şekilde kullanmayı hedefliyoruz.

Prof. Dr. Mahmut AK  
REKTÖR

# İÇİNDEKİLER

|   |           |
|---|-----------|
| <b>I- GENEL BİLGİLER</b>  | <b>1</b>  |
| <b>A- MİSYON VE VİZYON</b>  | <b>3</b>  |
| <b>B- YETKİ, GÖREV VE SORUMLULUKLAR</b>   | <b>3</b>  |
| <b>C- TEŞKİLAT YAPISI</b>   | <b>4</b>  |
| <b>D- FİZİKSEL KAYNAKLAR</b>  | <b>6</b>  |
| 1. Fiziksel Yapı  | 6         |
| 1.1. Kapalı Alanlar   | 6         |
| 1.2. Öğrenci Yurtları   | 16        |
| 1.3. Spor Tesisleri   | 16        |
| 1.4. Taşıtlar   | 17        |
| 2- Bilgi ve Teknolojik Kaynaklar  | 19        |
| 2.1. Bilgisayarlar  | 19        |
| 2.2. Diğer Bilgi ve Teknolojik Kaynaklar  | 19        |
| <b>E- İNSAN KAYNAKLARI</b>  | <b>20</b> |
| <br>  |           |
| <b>II- PERFORMANS BİLGİLERİ</b>   | <b>23</b> |
| <b>A- TEMEL POLİTİKALAR VE ÖNCELİKLER</b>   | <b>23</b> |
| <b>B- AMAÇ VE HEDEFLER</b>  | <b>23</b> |
| 1. Eğitim ve Öğretim Yapısının Geliştirilmesi (EĞT)   | 23        |
| 2. Stratejik İşbirliği ve Kurumsal İmajın Geliştirilmesi,<br>Kurumsal kimlik ve Motivasyonun Güçlendirilmesi<br>(İMJ) | 28        |
| 3. Daha Etkin Çalışan Bir Örgüt Yapımın Oluşturulması<br>(İDA)  | 34        |
| 4. Bilimsel Çalışmaların Geliştirilmesi (ARŞ)   | 37        |
| 5. Kaynak Geliştirme (KYN)  | 41        |
| <b>C- PERFORMANS HEDEF ve GÖSTERGELERİ İLE<br/>        FAALİYETLER</b>  | <b>43</b> |
| <br>  |           |
| <b>D- İDARENİN TOPLAM KAYNAK İHTİYACI</b>   | <b>76</b> |
| <br>  |           |
| <b>III- EKLER</b>   | <b>77</b> |

## 1 GENEL BİLGİLER

Üniversitemizin bugünkü teşkilat yapısı, Yükseköğretim Kurumları Teşkilatı Hakkında 41 sayılı Kanun Hükmünde Kararnamenin Değiştirilerek Kabulüne Dair 28.03.1983 tarihli 2809 sayılı Kanuna göre oluşturmuştur.

Kuruluşunun ilk yıllarında Beyazıt ve çevresinde tarihi bir doku içindeki binalarda eğitim-öğretim yapan İstanbul Üniversitesi zamanla İstanbul'un çeşitli bölgelerine yayılmıştır. Bugün İstanbul'un çeşitli semtlerinde bulunan dokuz yerleşkesinde; 22 Fakülte, 7 Meslek Yüksek Okulu, 16 Enstitü, 1 Konservatuvar, 55 adet Uygulama ve Araştırma Merkezi ve 3 Bölüm ile eğitim-öğretim ve araştırma hizmeti vermektedir. Avcılar, Fatih ve Beylikdüzü semtlerinde yurtlarımız, Rektörlük ile Rektörlüğe bağlı idari birimler ve üniversitenin çeşitli fakülte ve yüksekokulları Beyazıt, Laleli, Saraçhane ve Vezneciler'de yer almaktadır. Cerrahpaşa ve Çapa semtlerinde iki büyük Tıp Fakültesi bulunan İstanbul Üniversitesi'nin Bakırköy, Şişli ve Kadıköy gibi kentin çeşitli yerleşim merkezlerinde de yerleşkeleri vardır. İki büyük yerleşke ise kente yaklaşık 25 km uzaklıktaki Avcılar ve Bahçeköy'dedir. Ayrıca Silivri, Sapanca, Gökçeada, Van, Enez, Antalya gibi Türkiye'nin çeşitli bölgelerinde eğitim ve araştırma destek birimleri vardır.

**Resim 1-** Beyazıt Yerleşke Merkez Ana Giriş Kapısından bir görüntü



**Tablo 1- Harcama Birimlerinin yerleşkelere göre dağılımı**

| <b>YERLEŞKE</b>                     | <b>FAKÜLTELER</b>   | <b>YÜKSEKOKULLAR</b>   | <b>ENSTİTÜLER</b>   |
|-------------------------------------|---|--|---|
| <b>BEYAZIT</b><br><b>VEZNECİLER</b> | Eczacılık Fakültesi<br>Edebiyat Fakültesi<br>Fen Fakültesi<br>Hukuk Fakültesi<br>Hasan Ali Yücel Eğitim<br>Fakültesi<br>İktisat Fakültesi<br>İletişim Fakültesi<br>Siyasal Bilgiler Fakültesi<br>Su Ürünleri Fakültesi<br>Açık ve Uzaktan Eğitim<br>Fakültesi | Adalet MYO<br><br>Sosyal Bilimler MYO  | Atatürk İlkeleri ve İnkılâp Tarihi<br>Enstitüsü<br>Avrasya Enstitüsü<br>Deniz Bilimleri ve İşletmeciliği<br>Enstitüsü<br>Fen Bilimleri Enstitüsü<br>Sosyal Bilimler Enstitüsü<br>Türkiyat Araştırmaları Enstitüsü<br>Eğitim Bilimleri Enstitüsü |
| <b>AVCILAR</b>                      | İşletme Fakültesi<br>Mühendislik Fakültesi<br>Veteriner Fakültesi   | Beden Eğitimi ve Spor YO<br>Teknik Bilimler MYO<br>Ulaştırma ve Lojistik YO<br>Veteriner Fakültesi MYO |   |
| <b>BAHÇEKÖY</b>                     | Orman Fakültesi   | Ormanlık MYO   |   |
| <b>BAKIRKÖY</b>                     | Sağlık Bilimleri Fakültesi  |  |   |
| <b>CERRAHPAŞA</b>                   | Cerrahpaşa Tıp Fakültesi  | Sağlık Hizmetleri MYO  | Akciğer Hastalıkları ve<br>Tüberküloz Enstitüsü<br>Sağlık Bilimleri Enstitüsü<br>Adli Tıp Enstitüsü<br>Kardiyoloji Enstitüsü<br>Nörolojik Bilimler Enstitüsü  |
| <b>ÇAPA</b>                         | Diş Hekimliği Fakültesi<br>İstanbul Tıp Fakültesi   |  | Çocuk Sağlığı Enstitüsü<br>Deneysel Tıp Araştırma<br>Enstitüsü<br>Onkoloji Enstitüsü  |
| <b>KADIKÖY</b>                      |   | Devlet Konservatuarı   |   |
| <b>ŞİŞLİ</b>                        | Florence Nightingale<br>Hemşirelik Fakültesi  |  |   |

## 1.1 MİSYON VE VİZYON

### 1.1.1 MİSYONUMUZ

Doğu ile Batıyı, geçmişle geleceği buluşturan İstanbul Üniversitesi; ülkemize ve insanlığa yararlı bilgi üreten ve yetkin bireyler yetiştiren öncü üniversitedir.

### 1.1.2 VİZYONUMUZ

İstanbul Üniversitesi, dünyanın önde gelen üniversitelerinden biri olacaktır.

### 1.1.3 TEMEL DEĞERLERİMİZ

- Atatürk ilkelerini ve Cumhuriyet kazanımlarını korumak ve yüceltmek,
- Katılımcılık,
- Çevre ve insana saygı,
- Etik değerlere mutlak uyum.

## 1.2 GÖREV YETKİ VE SORUMLULUKLAR

Üniversitelerin yetki, görev ve sorumlulukları; 18.02.1982 tarihinde yayımlanan “Üniversitelerde Akademik Teşkilat Yönetmeliğine” göre belirlenmiştir.

**ÜNİVERSİTE:** Bilimsel özerkliğe ve kamu tüzel kişiliğine sahip, yüksek düzeyde eğitim-öğretim, bilimsel araştırma ve yayın yapan ve fakülte, enstitü, yüksekokul, bölüm, anabilim dalı, ana sanat dalı, bilim dalı, sanat dalı, araştırma ve uygulama merkezlerinden oluşan bir yükseköğretim kurumudur. Üniversite, devlet kalkınma planları ilke ve hedefleri doğrultusunda ve yükseköğretim planlaması çerçevesinde, Yükseköğretim Kurulunun olumlu görüşü veya önerisi üzerine kanunla kurulur.

**STRATEJİK PLAN:** İstanbul Üniversitesi Stratejik Planı (2014-2018) yayınlanmış olup, 5 stratejik temel alan, 19 amaç, 46 hedef, 108 performans göstergesi, 243 faaliyet ve proje içermektedir.

2014-2018 dönemi Stratejik planın uygulanmasına yönelik yapılan çalışmalarda ülkemizin bilimsel ve sosyal yaşamına damgasını vurmuş olan İstanbul Üniversitesi, yeni dönem stratejik plan çalışmalarına mensuplarının geniş katılımıyla 08.01.2013 tarihinde başlamıştır. Özverili bir çalışmanın sonucunda üniversitenin özgün yapısına uygun olarak “İstanbul Üniversitesi 2014-2018 Stratejik Planı” hazırlanmıştır.

# T.C.İSTANBUL ÜNİVERSİTESİ ORGANİZASYON ŞEMASI

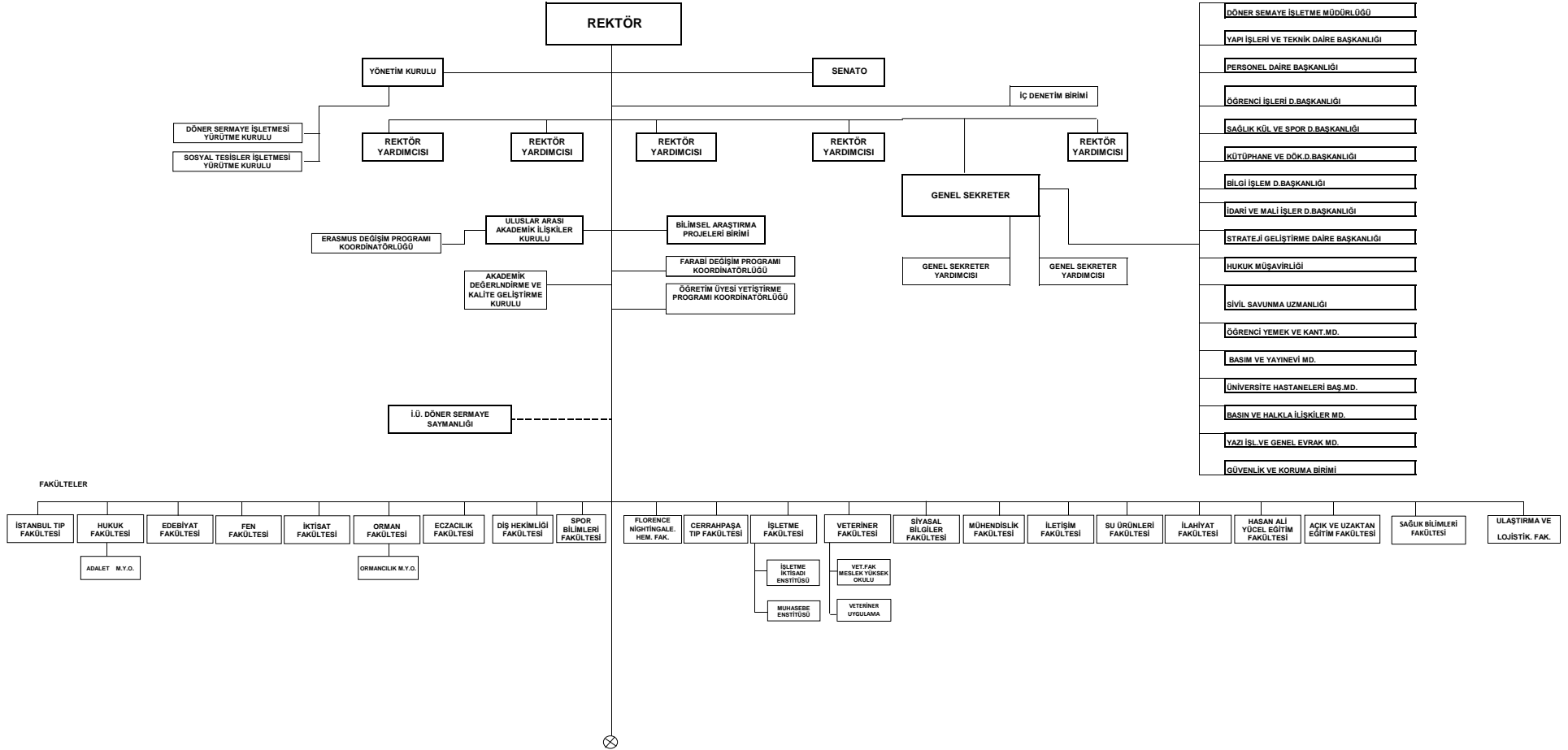



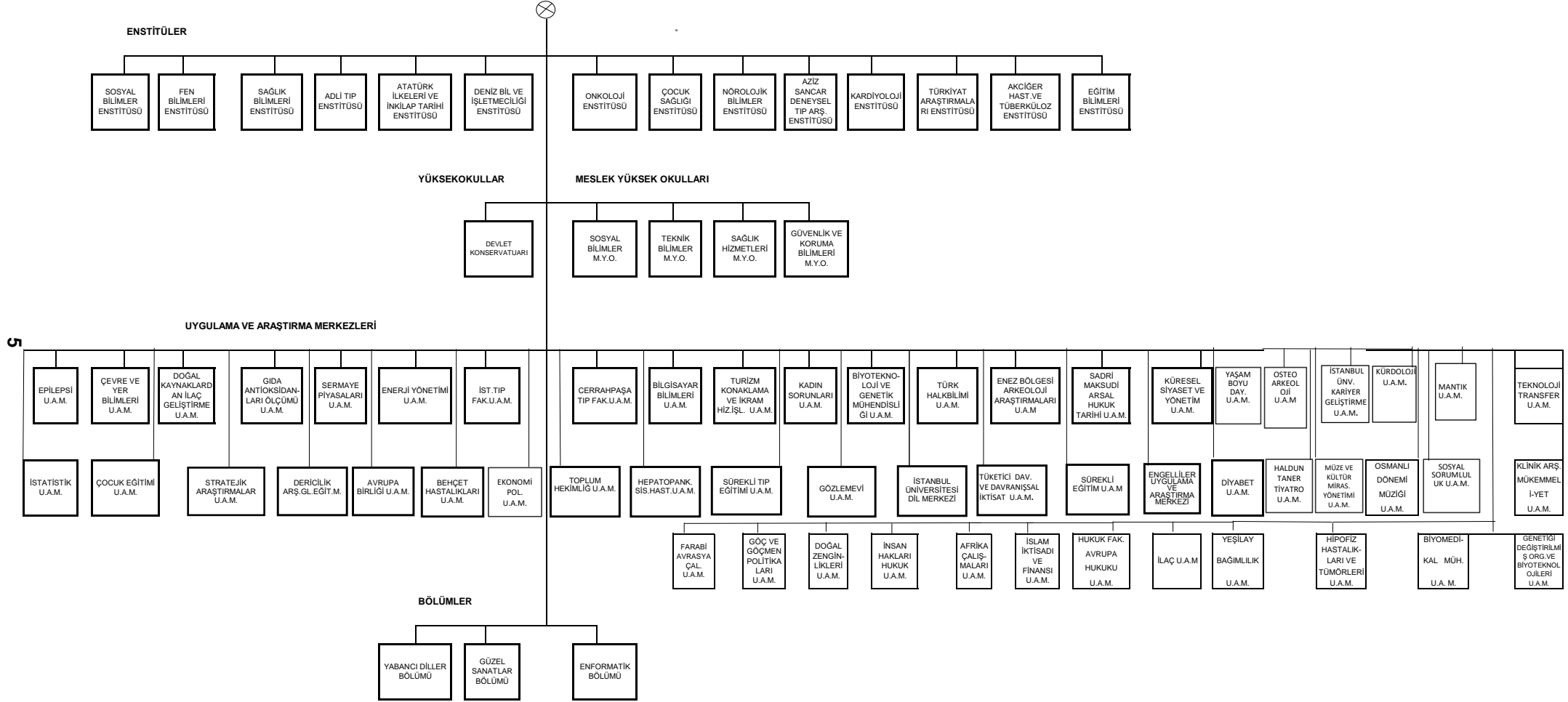

## D- FİZİKSEL KAYNAKLAR

### 1. FİZİKSEL YAPI

#### 1.1 KAPALI ALANLAR

#### BEYAZIT YERLEŞKESİ

Tablo 2- Beyazıt Yerleşkesi kapalı alan durumu

| SIRA NO | YERLEŞKE ADI | BİNA KULLANICI ADI   | KAT SAYISI | TOPLAM ALAN (m <sup>2</sup> ) | YAPI KONSTRÜKSİYONU                               |
|---------|--------------|--|------------|-------------------------------|---|
| 1       | BEYAZIT      | HASAN ALİ YÜCEL EĞİTİM FAKÜLTESİ   | 3          | 1.339                         | BETONARME   |
| 2       | BEYAZIT      | HASAN ALİ YÜCEL EĞİTİM FAKÜLTESİ KANTİN LAVABO VE OFİS BİRİMLERİ   | 2          | 261                           | BETONARME   |
| 3       | BEYAZIT      | HASAN ALİ YÜCEL EĞİTİM FAKÜLTESİ YENİ EK BİNA  | 4          | 750                           | BETONARME   |
| 4       | BEYAZIT      | HASAN ALİ YÜCEL FAKÜLTESİ DEKANLIK   | 5          | 811                           | YIĞMA   |
| 5       | BEYAZIT      | HASAN ALİ YÜCEL FAKÜLTESİ DEKANLIK KREŞ  |            | 469                           | YIĞMA   |
| 6       | BEYAZIT      | İLETİŞİM FAKÜLTESİ   | 5          | 5.384                         | BETONARME   |
| 7       | BEYAZIT      | İKTİSAT FAKÜLTESİ EK 2 (Bilgi işlem daire başkanlığı ve bilgisayar bilimleri uygulama tarafından ortak kullanılmaktadır) | 6          | 5.747                         | BETONARME   |
| 8       | BEYAZIT      | İKTİSAT FAKÜLTESİ EK PREFABRİK   | 2          | 1.329                         | PREFABRİK   |
| 9       | BEYAZIT      | İKTİSAT FAKÜLTESİ KÜTÜPHANESİ  | 3          | 1.844                         | YIĞMA   |
| 10      | BEYAZIT      | İKTİSAT FAKÜLTESİ  | 4          | 10.540                        | YIĞMA   |
| 11      | BEYAZIT      | SOSYAL BİLİMLER M.Y.O A BLOK   | 4          | 1.378                         | BETONARME   |
| 12      | BEYAZIT      | SOSYAL BİLİMLER M.Y.O B BLOK   | 3          | 1.312                         | BETONARME   |
| 13      | BEYAZIT      | SOSYAL BİLİMLER M.Y.O ÖĞRENCİ İŞLERİ C BLOK  | 1          | 296                           | BETONARME   |
| 14      | BEYAZIT      | ECZACILIK FAKÜLTESİ A BLOK   | 3          | 5.965                         | BETONARME   |
| 15      | BEYAZIT      | ECZACILIK FAKÜLTESİ B BLOK   | 6          | 2.838                         | BETONARME   |
| 16      | BEYAZIT      | ECZACILIK FAKÜLTESİ C BLOK   | 6          | 2.994                         | BETONARME   |
| 17      | BEYAZIT      | FEN BİLİMLERİ ENSTİTÜSÜ (986 ADA 3 PARSEL)   | 5          | 771                           | KAGİR +AHŞAP                                      |
| 18      | BEYAZIT      | BİLGİ İŞLEM DAİRE BAŞKANLIĞI (664 ADA 34 PARSEL)   | 3          | 228                           | BETONARME   |
| 19      | BEYAZIT      | ENFORMATİK (664 ADA 22 PARSEL)   | 5          | 668                           | BETONARME   |
| 20      | BEYAZIT      | FARABI (664 ADA 4 PARSEL)  | 4          | 108                           | AHŞAP   |
| 21      | BEYAZIT      | BİOEŞDEĞERLİLİK 1  | 3          | 1.035                         | BETONARME   |
| 22      | BEYAZIT      | BİOEŞDEĞERLİLİK 2  | 3          | 945                           | BETONARME   |
| 23      | BEYAZIT      | FARMAKOLOJİ  | 4          | 1.280                         | BETONARME   |
| 24      | BEYAZIT      | ASTRONOMİ + GÖZLEM EVİ   | 3          | 4.807                         | BETONARME + GÖZLEM(267 m <sup>2</sup> ) EVİ ÇELİK |
| 25      | BEYAZIT      | SÜREKLİ EĞİTİM VE UYGULAMA MERKEZİ (664 ADA 35 PARSEL)   | 4          | 142                           | KAGİR +AHŞAP                                      |
| 26      | BEYAZIT      | SÜREKLİ EĞİTİM VE UYGULAMA MERKEZİ (664 ADA 36 PARSEL)   | 4          | 182                           | KAGİR +AHŞAP                                      |
| 27      | BEYAZIT      | GÜZEL SANATLAR (664 ADA 5 PARSEL)  | 3          | 119                           | KAGİR +AHŞAP                                      |
| 28      | BEYAZIT      | ATATÜRK İLKELERİ VE İNKILAP TARİHİ ENS. (664 ADA 9 PARSEL)   | 3          | 288                           | KAGİR +AHŞAP                                      |
| 29      | BEYAZIT      | KARİYER GELİŞTİRME MERKEZİ (664ADA 10 PARSEL)  | 3          | 180                           | KAGİR +AHŞAP                                      |

|    |         |   |     |        |              |
|----|---------|---|-----|--------|--------------|
| 30 | BEYAZIT | MSB A BLOK (HAYEF C BLOK)   | 5   | 755    | KAGIR        |
| 31 | BEYAZIT | DEVLET ARŞİVLERİ A BLOK   | 5   | 2.127  | KAGIR        |
| 32 | BEYAZIT | DEVLET ARŞİVLERİ B BLOK (HAYEF B BLOK )   | 4   | 903    | KAGIR        |
| 33 | BEYAZIT | AÇIK VE UZAKTAN EĞİTİM FAKÜLTESİ  | 3+2 | 2.480  | BETONARME    |
| 34 | BEYAZIT | ADALET MESLEK YÜKSEK OKULU A BLOK 874 m <sup>2</sup> , B BLOK 230 m <sup>2</sup>  | 4   | 1.095  | BETONARME    |
| 35 | BEYAZIT | AVRASYA ENSTİTÜSÜ   | 2   | 1.251  | KAGIR YIĞMA  |
| 36 | BEYAZIT | DENİZ BİLİMLERİ VE İŞLETMECİLİĞİ (3835 m <sup>2</sup> ) + HASANALI YÜCEL EĞİTİM FAK. (1138 m <sup>2</sup> )             | 4   | 4.972  | BETONARME    |
| 37 | BEYAZIT | GÜZEL SANATLAR BÖLÜMÜ   | 1   | 419    | KAGIR YIĞMA  |
| 38 | BEYAZIT | MEDİKO SAĞLIK KÜLTÜR SPOR DAİRE BAŞKANLIĞI  | 4   | 2.192  | BETONARME    |
| 39 | BEYAZIT | MEDİKO SAĞLIK KÜLTÜR SPOR DAİRE BAŞKANLIĞI YANI KREŞ  | 1   | 277    |              |
| 40 | BEYAZIT | STRATEJİ GELİŞTİRME DAİRE BAŞKANLIĞI  | 4   | 1.143  | BETONARME    |
| 41 | BEYAZIT | YABANCI DİLLER BÖLÜMÜ   | 3   | 5.949  | BETONARME    |
| 42 | BEYAZIT | YAPI İŞLERİ TEKNİK DAİRE BAŞKANLIĞI ESKİ  | 5   | 1.490  | BETONARME    |
| 43 | BEYAZIT | YAPI İŞLERİ TEKNİK DAİRE BAŞKANLIĞI YENİ İBRAHİM EFENDİ KONAĞI  | 5   | 3.170  | AHŞAP        |
| 44 | BEYAZIT | KÜLTÜR MERKEZİ  | 3   | 3.362  | BETONARME    |
| 45 | BEYAZIT | HUKUK KÜTÜPHANE   | 2   | 1.596  | BETONARME    |
| 46 | BEYAZIT | MERKEZ KÜTÜPHANE (ENALT BODRUM KAT KULLANILMAMAKTADIR O, DAHİL 10415 m <sup>2</sup> DİR)                                | 7   | 8.486  | BETONARME    |
| 47 | BEYAZIT | NADİR ESERLER KÜTÜPHANESİ   | 4   | 2.113  | YIĞMA        |
| 48 | BEYAZIT | SİYASAL BİLGİLER FAKÜLTESİ  | 3   | 9.627  | BETONARME    |
| 49 | BEYAZIT | UZAKTAN EĞİTİM BİNASI İSUZEM  | 5   | 334    | KAGIR +AHŞAP |
| 50 | BEYAZIT | YEMEKHANE   | 4   | 4.376  | BETONARME    |
| 51 | BEYAZIT | BOTANİK   | 2   | 3.227  | BETONARME    |
| 52 | BEYAZIT | FEYHAMAN DURAN EVİ  | 3   | 231    | AHŞAP        |
| 53 | BEYAZIT | FEYHAMAN DURAN GÜVENLİK ODASI   | 1   | 20     | AHŞAP        |
| 54 | BEYAZIT | FEYHAMAN DURAN ATÖLYE   | 2   | 72     | YIĞMA        |
| 55 | BEYAZIT | HASTANELER GENEL DİREKTÖRLÜĞÜ   | 2   | 800    | YIĞMA        |
| 56 | BEYAZIT | ÖĞRENCİ KÜLTÜR MERKEZİ  | 4   | 398    | BETONARME    |
| 57 | BEYAZIT | SOSYAL BİLİMLER ENSTİTÜSÜ PREFABRİK   | 3   | 839    | PREFABRİK    |
| 58 | BEYAZIT | MÜZE KÜLTÜR YÖNETİMİ BİLİM DALI   | 2   | 100    | AHŞAP        |
| 59 | BEYAZIT | HUKUK FAKÜLTESİ   | 4   | 8.824  | YIĞMA        |
| 60 | BEYAZIT | FEN FAKÜLTESİ(28.000 m <sup>2</sup> ) - EDEBİYAT FAKÜLTESİ(32.000 m <sup>2</sup> ) - SU ÜRÜNLERİ(9.200 m <sup>2</sup> ) |     | 69.200 | YIĞMA        |
| 61 | BEYAZIT | PROFESÖRLER EVİ   | 2   | 800    | YIĞMA        |
| 62 | BEYAZIT | REKTÖRLÜK   | 3   | 17.090 | YIĞMA        |
| 63 | BEYAZIT | ESNAF HASTANESİ   | 7   | 8.893  | BETONARME    |
| 64 | BEYAZIT | BEYAZIT HAMAMI  | 1   | 1.492  | YIĞMA        |
| 65 | BEYAZIT | ÖNLİSANS  | 4   | 2.938  | BETONARME    |
| 66 | BEYAZIT | FEN FAKÜLTESİ FİZİK BİNASI  | 4   | 2.260  | BETONARME    |
| 67 | BEYAZIT | SÜREKLİ EĞİTİM UYGULAMA VE ARAŞ.MERKEZİ TÜRK BEZEME SANAT ATÖLYESİ  | 2   | 86     | AHŞAP        |
| 68 | BEYAZIT | YEMEKHANE MÜDÜRLÜĞÜ   | 1   | 156    | BETONARME    |
| 69 | BEYAZIT | 986 4 PARSEL KÜLTÜR EVİ SERVER MERKEZİ  | 4   | 223    | AHŞAP        |
| 70 | BEYAZIT | SALIS   |     | 1.188  | YIĞMA        |
| 71 | BEYAZIT | 32 PARSEL UZAKTAN EĞİTİM MERKEZİ BİNASI 2   | 4   | 280    | AHŞAP        |

|                                    |         |   |   |                |       |
|------------------------------------|---------|---|---|----------------|-------|
| 72                                 | BEYAZIT | 31 PARSEL UZAKTAN EĞİTİM MERKEZİ BİNASI 1 | 4 | 530            | AHŞAP |
| 73                                 | BEYAZIT | Erasmus Programı 27 Nolu oda              | 1 | 30             | YIĞMA |
| 74                                 | BEYAZIT | Öğrenci Konseyi 28 Nolu oda               | 1 | 30             | YIĞMA |
| 75                                 | BEYAZIT | Yabancı Öğrenciler 25 Nolu oda            | 1 | 30             | YIĞMA |
| 76                                 | BEYAZIT | Yabancı Öğrenciler 26 Nolu oda            | 1 | 30             | YIĞMA |
| 77                                 | BEYAZIT | Engelliler için 18 Nolu oda               | 1 | 30             | YIĞMA |
| 78                                 | BEYAZIT | Engelliler için 19 Nolu oda               | 1 | 30             | YIĞMA |
| 79                                 | BEYAZIT | Sosyal Sorumluluk Projeleri 22 Nolu oda   | 1 | 30             | YIĞMA |
| 80                                 | BEYAZIT | Toplantı Odası 21 Nolu oda                | 1 | 30             | YIĞMA |
| 81                                 | BEYAZIT | Sekreteryaya 20 Nolu oda                  | 1 | 30             | YIĞMA |
| 82                                 | BEYAZIT | 23 Nolu oda                               | 1 | 30             | YIĞMA |
| 83                                 | BEYAZIT | 24 Nolu oda                               | 1 | 30             | YIĞMA |
| <b>TOPLAM ALAN (m<sup>2</sup>)</b> |         |   |   | <b>232.104</b> |       |

### CERRAHPAŞA TIP FAKÜLTESİ YERLEŞKESİ

**Tablo 3-** Cerrahpaşa Tıp Fakültesi Yerleşkesi kapalı alan durumu

| SIRA NO | YERLEŞKE ADI | BİNA KULLANICI ADI  | KAT SAYISI | TOPLAM ALAN (m <sup>2</sup> ) | YAPI KONSTRÜKSİYONU |
|---------|--------------|---|------------|-------------------------------|---------------------|
| 1       | CERRAHPAŞA   | GÖĞÜS HASTALIKLARI  | 4          | 2.613                         | YIĞMA               |
| 2       | CERRAHPAŞA   | ESKİ DEKANLIK( TIP TARİHİ MÜZESİ )  | 4          | 1.784                         | YIĞMA               |
| 3       | CERRAHPAŞA   | YENİ DEKANLIK BİNASI (SAĞLIK HİZMETLERİ M.Y.O)                                    | 4          | 3.912                         | YIĞMA               |
| 4       | CERRAHPAŞA   | PSİKİYATRİ BİNASI ( ASMA KAT: 248 m <sup>2</sup> )                                | 3          | 3.936                         | YIĞMA               |
| 5       | CERRAHPAŞA   | LİYEZON PSİKİYATRİ BİNASI-NEŞET ÖMER ANFİSİ                                       | 3          | 1.911                         | BETONARME           |
| 6       | CERRAHPAŞA   | RADRASYON ONKOLOJİSİ  | 6          | 2.878                         | BETONARME           |
| 7       | CERRAHPAŞA   | İNGİLİZCE TIP   | 4          | 5.336                         | BETONARME           |
| 8       | CERRAHPAŞA   | HEMŞİRE LOJMANLARI-SAĞLIK KURULU  | 4          | 2.540                         | BETONARME           |
| 9       | CERRAHPAŞA   | NÖROLOJİ BİNASI (5800 m <sup>2</sup> )-FİZİK TEDAVİ BİNASI (1450 m <sup>2</sup> ) | 5          | 7.250                         | BETONARME           |
| 10      | CERRAHPAŞA   | GASTROONTOLOJİ-KARDİYOLOJİ SRV- İÇ HASTALIKLARI SRV-ENFEKSİYON HASTALIKLARI       | 7          | 15.288                        | BETONARME           |
| 11      | CERRAHPAŞA   | GÖZ HASTALIKLARI  | 6          | 3.812                         | BETONARME           |
| 12      | CERRAHPAŞA   | MONOBLOK  | 6          | 3.456                         | BETONARME           |
| 13      | CERRAHPAŞA   | MONOBLOK  | 8          | 5.844                         | BETONARME           |
| 14      | CERRAHPAŞA   | MONOBLOK  | 8          | 4.974                         | BETONARME           |
| 15      | CERRAHPAŞA   | MONOBLOK  | 9          | 13.779                        | BETONARME           |
| 16      | CERRAHPAŞA   | MERKEZ LABORATUAR   | 3          | 1.192                         | BETONARME           |
| 17      | CERRAHPAŞA   | Nörolojik bilimler enstitüsü-nöroşirujiabd-nöroradyoloji (BİRİM KAT SAYISI:3      | 7          | 12.978                        | BETONARME           |
| 18      | CERRAHPAŞA   | NEFROLOJİ VE HEMODİYALİZ ( BİRİM KAT SAYISI :2                                    | 4          | 2.119                         | BETONARME           |
| 19      | CERRAHPAŞA   | İÇ HASTALIKLARI-KBB-MEDİCAL ONKOLOJİ  | 2          | 1.306                         | BETONARME           |
| 20      | CERRAHPAŞA   | ÇOCUK POLİKLİNİĞİ SOSYAL PEDİATRİ   | 4          | 2.238                         | BETONARME           |
| 21      | CERRAHPAŞA   | ÇOCUK YUVASI KREŞ   | 4          | 2.482                         | BETONARME           |
| 22      | CERRAHPAŞA   | TEMEL BİLİMLER VE AMFİ  | 2          | 2.030                         | BETONARME           |
| 23      | CERRAHPAŞA   | TEMEL BİLİMLER  | 8          | 24.418                        | BETONARME           |
| 24      | CERRAHPAŞA   | PET BİNASI  | 2          | 668                           | BETONARME           |
| 25      | CERRAHPAŞA   | KADIN DOĞUM 1   | 7          | 6.697                         | BETONARME           |
| 26      | CERRAHPAŞA   | KADIN DOĞUM 2   | 6          | 2.700                         | BETONARME           |

|                                    |            |   |   |                |           |
|------------------------------------|------------|---|---|----------------|-----------|
| 27                                 | CERRAHPAŞA | ÇOCUK HASTALIKLARI BİNASI 1             | 5 | 4.310          | BETONARME |
| 28                                 | CERRAHPAŞA | ÇOCUK HASTALIKLARI BİNASI 2             | 2 | 1.169          | BETONARME |
| 29                                 | CERRAHPAŞA | PEDİATRİK GASTROENTROLOJİ               | 4 | 1.794          | BETONARME |
| 30                                 | CERRAHPAŞA | JİNEKOLOJİ VE ONKOLOJİ BİNASI           | 4 | 2.320          | BETONARME |
| 31                                 | CERRAHPAŞA | ORTOPEDİ BİNASI 1                       | 3 | 774            | BETONARME |
| 32                                 | CERRAHPAŞA | ORTOPEDİ BİNASI 2                       | 4 | 6.773          | BETONARME |
| 33                                 | CERRAHPAŞA | ACİL YOĞUN BAKIM BİNASI                 | 3 | 3.378          | BETONARME |
| 34                                 | CERRAHPAŞA | BAŞHEKİMLİK BİNASI                      | 3 | 750            | BETONARME |
| 35                                 | CERRAHPAŞA | KÜTÜPHANE                               | 4 | 7.787          | BETONARME |
| 36                                 | CERRAHPAŞA | YEMEKHANE + MUTFAK                      | 3 | 5.520          | BETONARME |
| 37                                 | CERRAHPAŞA | KAPALI SPOR SALONU                      | 1 | 700            | BETONARME |
| 38                                 | CERRAHPAŞA | ADLİ TIP BİNASI                         | 5 | 2.732          | BETONARME |
| 39                                 | CERRAHPAŞA | ADLİ TIP ENSTİTÜSÜ                      | 5 | 8.412          | BETONARME |
| 40                                 | CERRAHPAŞA | ADLİ TIP KURUMU                         | 4 | 4.572          | BETONARME |
| 41                                 | CERRAHPAŞA | SPOR BİRLİĞİ                            | 1 | 1.143          | BETONARME |
| 42                                 | CERRAHPAŞA | ODİTORYUM                               | 1 | 1.386          | BETONARME |
| 43                                 | CERRAHPAŞA | ÖĞRENCİ YURTLARI1                       | 4 | 3.696          | BETONARME |
| 44                                 | CERRAHPAŞA | ÖĞRENCİ YURTLARI2                       | 4 | 3.696          | BETONARME |
| 45                                 | CERRAHPAŞA | ACİL YARDIM İSTASYONU VE BASIM EVİ      | 1 | 332            | BETONARME |
| 46                                 | CERRAHPAŞA | DAHİLİYE KANTİN                         | 1 | 65             |           |
| 47                                 | CERRAHPAŞA | ACİL KANTİN                             | 1 | 60             |           |
| 48                                 | CERRAHPAŞA | BAHÇE KANTİN                            | 1 | 65             |           |
| 49                                 | CERRAHPAŞA | SAĞLIK BİLİMLERİ ENSTİTÜSÜ<br>MÜDÜRLÜĞÜ | 1 | 336            | BETONARME |
| <b>TOPLAM ALAN (m<sup>2</sup>)</b> |            |   |   | <b>199.911</b> |           |

## İSTANBUL TIP FAKÜLTESİ YERLEŞKESİ

**Tablo 4-** İstanbul Tıp Fakültesi Yerleşkesi kapalı alan durumu

| SIRA NO | YERLEŞKE ADI | BİNA KULLANICI ADI                   | KAT SAYISI | TOPLAM ALAN (m <sup>2</sup> ) | YAPI KONSTRÜKSİYONU |
|---------|--------------|--------------------------------------|------------|-------------------------------|---------------------|
| 1       | ÇAPA         | MONOBLOK (13 KATLI) BİNALARI         | 13         | 33.261                        | BETONARME           |
| 2       | ÇAPA         | MONOBLOK 5 KATLI BİNALARI            | 5          | 13.998                        | BETONARME           |
| 3       | ÇAPA         | YEMEKHANE VE KANTİN                  | 3          | 2.574                         | BETONARME           |
| 4       | ÇAPA         | TEMEL TIP BİLİMLERİ 5                | 3          | 3.560                         | BETONARME           |
| 5       | ÇAPA         | TEMEL TIP BİLİMLERİ 4                | 3          | 750                           | BETONARME           |
| 6       | ÇAPA         | TEMEL TIP BİLİMLERİ 3                | 5          | 6.934                         | BETONARME           |
| 7       | ÇAPA         | TEMEL TIP BİLİMLERİ 2                | 4          | 3.740                         | BETONARME           |
| 8       | ÇAPA         | TEMEL TIP BİLİMLERİ 1                | 3          | 1.362                         | BETONARME           |
| 9       | ÇAPA         | TEMEL TIP BİLİMLERİ                  | 7          | 3.857                         | BETONARME           |
| 10      | ÇAPA         | DİŞ HASTALIKLARI VE TOPLANTI SALONU  | 3          | 375                           | BETONARME           |
| 11      | ÇAPA         | DİŞ HASTALIKLARI VE TEMEL BİLİMLER 2 | 4          | 713                           | BETONARME           |
| 12      | ÇAPA         | DİŞ HASTALIKLARIVE TEMEL BİLİMLER 1  | 8          | 2.335                         | BETONARME           |
| 13      | ÇAPA         | DİŞ HEKİMLİĞİ FAKÜLTESİ              | 8          | 11.701                        | BETONARME           |
| 14      | ÇAPA         | TÜP BEBEK BİNASI                     | 3          | 899                           | BETONARME           |
| 15      | ÇAPA         | TÜP BEBEK BİNASI                     | 5          | 3.641                         | BETONARME           |
| 16      | ÇAPA         | ORTOPEDİ EK BİNASI                   | 3          | 510                           | BETONARME           |
| 17      | ÇAPA         | ORTOPEDİ EK BİNASI                   | 5          | 4.875                         | BETONARME           |

|    |      |   |     |       |           |
|----|------|---|-----|-------|-----------|
| 18 | ÇAPA | ORTOPEDİ EK BİNASI                                | 3   | 660   | BETONARME |
| 19 | ÇAPA | NÖROLOJİ-NÖROŞİRURJİ (10-6 KAT)                   | 10  | 7.761 | BETONARME |
| 20 | ÇAPA | ONKOLOJİ BİNASI A BLOK                            | 5   | 1.700 | BETONARME |
| 21 | ÇAPA | ACİL DAHİLİYE VE NÖROLOJİ                         | 2   | 1.098 | BETONARME |
| 22 | ÇAPA | KREŞ  | 3   | 2.535 | BETONARME |
| 23 | ÇAPA | DETAE BİNASI                                      | 6   | 3.180 | BETONARME |
| 24 | ÇAPA | DETAE EK BİNASI                                   | 3   | 485   | BETONARME |
| 25 | ÇAPA | DEKANLIK BİNASI                                   | 4   | 1.296 | BETONARME |
| 26 | ÇAPA | DEKANLIK BİNASI                                   | 8   | 4.992 | BETONARME |
| 27 | ÇAPA | ACİL DAHİLİYE BİNASI                              | 4   | 1.280 | BETONARME |
| 28 | ÇAPA | KÜTÜPHANE BİNASI                                  | 4   | 5.180 | BETONARME |
| 29 | ÇAPA | ACİL CERRAHİ BİNASI                               | 4   | 668   | BETONARME |
| 30 | ÇAPA | ACİL YOĞUN BAKIM BİNASI                           | 3   | 3.378 | BETONARME |
| 31 | ÇAPA | İÇ HASTALIKLARI B BLOK BİNASI                     | 9   | 4.113 | BETONARME |
| 32 | ÇAPA | İÇ HASTALIKLARI A BLOK BİNASI                     | 10  | 7.107 | BETONARME |
| 33 | ÇAPA | İÇ HASTALIKLARI BİNASI                            | 2   | 336   | BETONARME |
| 34 | ÇAPA | DAHİLİYE E BLOK BİNASI                            | 7   | 3.752 | BETONARME |
| 35 | ÇAPA | NÜKLEER TIP BİNASI                                | 6   | 2.640 | BETONARME |
| 36 | ÇAPA | GÖZ HASTALIKLARI BİNASI                           | 6   | 3.969 | BETONARME |
| 37 | ÇAPA | SU ALTI HEKİMLİĞİ                                 | 4   | 1.216 | BETONARME |
| 38 | ÇAPA | NÜKLEER TIP A.B.D. PET BİNASI                     | 1   | 337   | BETONARME |
| 39 | ÇAPA | KIZILAY KAN MERKEZİ                               | 4   | 2.672 | BETONARME |
| 40 | ÇAPA | DERMATOLOJİ+FİZİK TEDAVİ+HİDRO KLİMATOLOJİ BİNASI | 4   | 5.604 | YIĞMA     |
| 41 | ÇAPA | TIBBİ EKOLOJİ HAVUZLAR BİNASI                     | 1   | 93    | BETONARME |
| 42 | ÇAPA | AMFİLER   | 2+3 | 4.423 | BETONARME |
| 43 | ÇAPA | 14 MART AMFİSİ                                    | 1   | 882   | BETONARME |
| 44 | ÇAPA | KIŞ BAHÇESİ                                       | 1   | 156   | ÇELİK     |
| 45 | ÇAPA | TRAFO   | 1   | 152   | BETONARME |
| 46 | ÇAPA | ACİL CERRAHİ BİNASI                               | 5   | 4.383 | YIĞMA     |
| 47 | ÇAPA | KANTİN  | 1   | 171   | YIĞMA     |
| 48 | ÇAPA | VEREM SAVAŞ DERNEĞİ                               | 2   | 462   | YIĞMA     |
| 49 | ÇAPA | SPOR HEKİMLİĞİ                                    | 4   | 3.580 | YIĞMA     |
| 50 | ÇAPA | GÖĞÜS HASTALIKLARI BİLİM DALI                     | 3   | 903   | YIĞMA     |
| 51 | ÇAPA | KAN MERKEZİ                                       | 2   | 812   | YIĞMA     |
| 52 | ÇAPA | GÖĞÜS HASTALIKLARI BİLİM DALI                     | 4   | 4.788 | YIĞMA     |
| 53 | ÇAPA | GÖĞÜS HAST. ARAGEÇİŞ                              | 3   | 1.101 | BETONARME |
| 54 | ÇAPA | KOBALT ODASI                                      | 1   | 711   | BETONARME |
| 55 | ÇAPA | SATURN ODASI                                      | 1   | 194   | BETONARME |
| 56 | ÇAPA | GEÇİŞ KORİDORU                                    | 3   | 300   | BETONARME |
| 57 | ÇAPA | ORTOPEDİ BİNASI                                   | 6   | 6.492 | BETONARME |
| 58 | ÇAPA | HEMŞİRE LOJMANLARI                                | 3   | 1.449 | BETONARME |
| 59 | ÇAPA | POLİKLİNİKLER                                     | 2   | 641   | BETONARME |
| 60 | ÇAPA | MAZHAR OSMAN AMFİSİ                               | 1   | 227   | BETONARME |
| 61 | ÇAPA | TRAFO   | 1   | 144   | BETONARME |
| 62 | ÇAPA | ÇOCUK PSİKYATRİ                                   | 6   | 1.302 | BETONARME |
| 63 | ÇAPA | ÇOCUK PSİKYATRİ-2                                 | 7   | 2.222 | BETONARME |

|                                    |      |   |    |                |           |
|------------------------------------|------|---|----|----------------|-----------|
| 64                                 | ÇAPA | GİRİŞ BEKLEME                             | 3  | 791            | BETONARME |
| 65                                 | ÇAPA | CİHAT ABAOĞLU AMFİSİ                      | 2  | 507            | BETONARME |
| 66                                 | ÇAPA | DIŞ HEKİMLİĞİ FAKÜLTESİ BAĞLANTI KORİDORU | 4  | 1.676          | BETONARME |
| 67                                 | ÇAPA | DIŞHEKİMLİĞİ FAKÜLTESİ DEKANLIK           | 4  | 1.494          | BETONARME |
| 68                                 | ÇAPA | İSTANBUL TIP FAK. AMFİ                    | 4  | 1.890          | BETONARME |
| 69                                 | ÇAPA | DIŞ HASTANESİ AMFİLER                     | 4  | 1.190          | BETONARME |
| 70                                 | ÇAPA | DEPO                                      | 1  | 143            | YIĞMA     |
| 71                                 | ÇAPA | TRAFO                                     | 1  | 15             | BETONARME |
| 72                                 | ÇAPA | JENERATÖR BİNASI                          | 1  | 31             | BETONARME |
| 73                                 | ÇAPA | GARAJ                                     | 3  | 2.848          | BETONARME |
| 74                                 | ÇAPA | MONOBLOK 3 KATLI BİNALAR                  | 3  | 698            | BETONARME |
| 75                                 | ÇAPA | ÇOCUK HASTALIKLARI 1                      | 8  | 2.912          | BETONARME |
| 76                                 | ÇAPA | ÇOCUK HASTALIKLARI 2                      | 5  | 1.052          | BETONARME |
| 77                                 | ÇAPA | ÇOCUK HASTALIKLARI 3                      | 10 | 9.209          | BETONARME |
| 78                                 | ÇAPA | TIBBİ ATIK DEPOSU                         | 1  | 117            | BETONARME |
| 79                                 | ÇAPA | TRAFO – DEPO                              | 1  | 92             | BETONARME |
| 80                                 | ÇAPA | TEKNİK ODALAR                             | 1  | 155            | YIĞMA     |
| 81                                 | ÇAPA | ONKOLOJİ LAB. + ATÖLYE                    | 3  | 556            | BETONARME |
| 82                                 | ÇAPA | KAYAÇİLİNGİR OĞLU SPOR SALONU             | 1  | 1.170          | BETONARME |
| 83                                 | ÇAPA | HEMŞİRE LOJMANLARI                        | 6  | 1.555          | BETONARME |
| <b>TOPLAM ALAN (m<sup>2</sup>)</b> |      |   |    | <b>224.733</b> |           |

## AVCILAR YERLEŞKESİ

**Tablo 5-** Avcılar Yerleşkesi kapalı alan durumu

| SIRA NO  | YERLEŞKE ADI | BİNA KULLANICI ADI   | KAT SAYISI | TOPLAM ALAN (m <sup>2</sup> ) | YAPI KONSTRÜKSİYONU |
|--|--------------|--|------------|-------------------------------|---------------------|
| 1  | AVCILAR      | ÖĞRENCİ KÜLTÜR MERKEZİ(MENZA) BİNASI                               | 3          | 9.000                         | BETONARME           |
| 2  | AVCILAR      | AVCILAR KAMPÜSÜ ÇOCUK YUVASI (YENİ KREŞ)                           | 4          | 622                           | BETONARME           |
| 3  | AVCILAR      | KOSGEB TEKNOKENT BİNASI  | 6          | 10.178                        | BETONARME           |
| 4  | AVCILAR      | TEKNİK BİLİMLER M.Y.O.   | 3          | 5.106                         | BETONARME           |
| 5  | AVCILAR      | TEKNİK BİLİMLER M.Y.O.   | 2          | 3.404                         | BETONARME           |
| 6  | AVCILAR      | TEKNİK BİLİMLER M.Y.O.   | 2          | 1.377                         | BETONARME           |
| <b>TEKNİK BİLİMLER MESLEK YÜKSEK OKULU TOPLAM ALAN</b> |              |  |            | <b>9.887</b>                  |                     |
| 7  | AVCILAR      | MÜHENDİSLİK FAKÜLTESİ  | 3          | 5.324                         | BETONARME           |
| 8  | AVCILAR      | MÜHENDİSLİK FAKÜLTESİ  | 2          | 1.220                         | BETONARME           |
| 9  | AVCILAR      | MÜHENDİSLİK FAKÜLTESİ  | 5+5        | 17.456                        | BETONARME           |
| 10   | AVCILAR      | MÜHENDİSLİK FAKÜLTESİ  | 5          | 8.728                         | BETONARME           |
| 11   | AVCILAR      | MÜHENDİSLİK FAKÜLTESİ AMFİLER                                      | 1          | 3.058                         | BETONARME           |
| 12   | AVCILAR      | MÜHENDİSLİK FAKÜLTESİ A - B BLOK KONFERANS SALONU BİNASI YENİ BİNA |            | 18.000                        | BETONARME           |

|  |         |  |   |               |           |
|--|---------|--|---|---------------|-----------|
| 13                                       | AVCILAR | MÜHENDİSLİK FAKÜLTESİ HALLEY BİNASI  | 2 | 856           | BETONARME |
| <b>MÜHENDİSLİK FAKÜLTESİ TOPLAM ALAN</b> |         |  |   | <b>54.642</b> |           |
| 14                                       | AVCILAR | İŞLETME FAKÜLTESİ KANTİNİ  | 1 | 784           | PREFABRİK |
| 15                                       | AVCILAR | İŞLETME FAKÜLTESİ DEKANLIK+FAKÜLTE   | 2 | 43.042        | BETONARME |
| 16                                       | AVCILAR | İŞLETME FAKÜLTESİ ÖĞRENCİ BÜROSU 1   | 3 | 1.650         | BETONARME |
| 17                                       | AVCILAR | İŞLETME FAKÜLTESİ ÖĞRENCİ BÜROSU 2   | 2 | 1.554         | BETONARME |
| 18                                       | AVCILAR | İŞLETME FAKÜLTESİ ÖĞRETİM ÜYELERİ BLOĞU + DERSANELER   | 4 | 15.340        | BETONARME |
| 19                                       | AVCILAR | İŞLETME FAKÜLTESİ TEKEL SINIFLAR + KAZAN DAİRESİ   | 4 | 3.760         | BETONARME |
| 20                                       | AVCILAR | TEK KATLI GEÇİŞ KORİDORU   | 1 | 219           | BETONARME |
| 21                                       | AVCILAR | AMFİLER  | 1 | 4.213         | BETONARME |
| 22                                       | AVCILAR | ODİTORYUM  | 1 | 1.093         | BETONARME |
| 23                                       | AVCILAR | İŞLETME FAKÜLTESİ İKTİSAT ENSTİTÜSÜ  | 3 | 5.457         | BETONARME |
| 24                                       | AVCILAR | SOSYAL TESİSLERİ   | 2 | 1.574         | BETONARME |
| 25                                       | AVCILAR | MİSAFİRHANE  | 4 | 2.036         | BETONARME |
| 26                                       | AVCILAR | YURLAR (Toplam 3 adet 5 er katlı kat alanları 1607 m <sup>2</sup> (1607*5=8035 )(8035*3=24105) | 5 | 24.105        | BETONARME |
| 27                                       | AVCILAR | İLERİ ANALİZLER LABORATUARI  | 3 | 1.205         | BETONARME |
| 28                                       | AVCILAR | İNŞAAT MÜHENDİSLİĞİ DERSANELERİ VE KANTİNİ   | 2 | 2.858         | BETONARME |
|  | AVCILAR | İNŞAAT MÜHENDİSLİĞİ GEÇİŞ KORİDORU   | 1 | 391           |           |
|  | AVCILAR | İNŞAAT MÜHENDİSLİĞİ ÖĞRETİM GÖREVLİSİ BİNASI   | 3 | 990           |           |
| 29                                       | AVCILAR | ULAŞTIRMA VE LOJİSTİK M.Y.O. BİNASI KONFERANS SALONU   | 1 | 8.681         | BETONARME |
|  | AVCILAR | ULAŞTIRMA VE LOJİSTİK M.Y.O. BİNASI İDARE VE DERSANELER  | 2 |               |           |
|  | AVCILAR | ULAŞTIRMA VE LOJİSTİK M.Y.O. BİNASI ANA GİRİŞ  | 1 |               |           |
| 30                                       | AVCILAR | İ.Ü. BEDEN EĞİTİMİ VE SPOR M.Y.O. BİNASI   | 2 | 5.975         | BETONARME |
| 31                                       | AVCILAR | ESKİ AFACAN YURLAR BİNALARİ 4 ADET   |   | 5.004         | BETONARME |
| 32                                       | AVCILAR | AVCILAR KAMPÜSÜ VETERİNER FAKÜLTESİ VET3 BİNASI  | 5 | 8.728         | BETONARME |
| 33                                       | AVCILAR | AVCILAR KAMPÜSÜ VETERİNER FAKÜLTESİ VET2-VET1 BİNALARİ   | 5 | 17.456        | BETONARME |
| 34                                       | AVCILAR | AVCILAR KAMPÜSÜ VETERİNER FAKÜLTESİ AMFİLER  | 1 | 1.080         | BETONARME |
| 35                                       | AVCILAR | AVCILAR KAMPÜSÜ VETERİNER FAKÜLTESİ SUNİ TOHUMLAMA BÖLÜM BİNASI                                | 2 | 1.078         | BETONARME |



|                               |         |  |   |         |           |
|-------------------------------|---------|--|---|---------|-----------|
| 36                            | AVCILAR | AVCILAR KAMPÜSÜ VETERİNER FAKÜLTESİ<br>SUNİ TOHUMLAMA BÖLÜMÜ<br>HAYVAN BARINAĞI BİNASI (iki bina<br>475+200) | 2 | 675     | BETONARME |
| 37                            | AVCILAR | AVCILAR KAMPÜSÜ VETERİNER FAKÜLTESİ<br>HAYVAN BOXLARI VE KLİNİKLER<br>BİNASI                                 | 1 | 7.025   | BETONARME |
| 38                            | AVCILAR | AVCILAR KAMPÜSÜ VETERİNER FAKÜLTESİ<br>KLİNİKLER BİNASI (3 bina<br>1704+1656+1674 )                          | 3 | 5.034   | BETONARME |
| 39                            | AVCILAR | ISI MERKEZİ BİNASI   | 1 | 870     | BETONARME |
| 40                            | AVCILAR | İ.Ü. VETERİNER FAK. BÜYÜK ÇİFTLİK  | 4 | 4.044   | BETONARME |
| 41                            | AVCILAR | İ.Ü. BEDEN EĞİTİMİ VE SPOR M.Y.O.<br>HALISAHA YÖNETİM VE SOYUNMA<br>ODALARI                                  | 1 | 226     | BETONARME |
| 42                            | AVCILAR | NURİ SESİGÜZEL ÇİFTLİĞİ  | 1 | 586     | BETONARME |
| 43                            | AVCILAR | TEKNİK BİLİMLER M.Y.O.<br>OTOMOTİV BÖL. ATÖYESİ  | 1 | 396     | BETONARME |
| 44                            | AVCILAR | PROF.DR.TURGAY ATASÜ KAPALIO<br>SPOR SALONU  | 1 | 4.500   | BETONARME |
| 45                            | AVCILAR | KAPALI 2 TENİS KORTU   | 1 | 1.300   | BETONARME |
| 46                            | AVCILAR | AÇIK SAHA ALANI  | 1 | 1500    | BETONARME |
| TOPLAM ALAN (m <sup>2</sup> ) |         |  |   | 268.758 |           |

## ORMAN FAKÜLTESİ YERLEŞKESİ

**Tablo 6-** Orman Fakültesi Yerleşkesi kapalı alan durumu

| SIRA NO | YERLEŞKE ADI    | BİNA KULLANICI ADI      | KAT SAYISI | TOPLAM ALAN (m <sup>2</sup> ) | YAPI KONSTRÜKSİYONU |
|---------|-----------------|-------------------------|------------|-------------------------------|---------------------|
| 1       | ORMAN FAKÜLTESİ | FIRAT BİNASI            | 4          | 3.668                         | BETONARME           |
| 2       | ORMAN FAKÜLTESİ | HERBARYUM BİNASI        | 3          | 1.596                         | BETONARME           |
| 3       | ORMAN FAKÜLTESİ | DEKANLIK BİNASI         | 4          | 3.143                         | BETONARME           |
| 4       | ORMAN FAKÜLTESİ | YAMANLAR BİNASI         | 5          | 5.695                         | BETONARME           |
| 5       | ORMAN FAKÜLTESİ | MESLEK YÜKSEK OKULU     | 5          | 2.437                         | BETONARME           |
| 6       | ORMAN FAKÜLTESİ | ÖĞRENCİ YEMEKHANESİ     | 2          | 1.112                         | BETONARME           |
| 7       | ORMAN FAKÜLTESİ | KÜTÜPHANE(DİKER BİNASI) | 1+3        | 3.676                         | BETONARME           |
| 8       | ORMAN FAKÜLTESİ | OKSAL BİNASI            | 4          | 4.032                         | BETONARME           |
| 9       | ORMAN FAKÜLTESİ | LOJMAN                  | 2          | 770                           | BETONARME           |
| 10      | ORMAN           | IRMAK BİNASI            | 3          | 2.868                         | BETONARME           |

|                                    |                 |                               |   |               |           |
|------------------------------------|-----------------|-------------------------------|---|---------------|-----------|
|                                    | FAKÜLTESİ       |                               |   |               |           |
| 11                                 | ORMAN FAKÜLTESİ | ATÖLYE VE MARANGOZHANE BİNASI | 1 | 1.363         | BETONARME |
| 12                                 | ORMAN FAKÜLTESİ | LABAROTUARLAR                 | 1 | 971           | BETONARME |
| 13                                 | ORMAN FAKÜLTESİ | GARAJ                         | 1 | 532           | BETONARME |
| 14                                 | ORMAN FAKÜLTESİ | YAKIT MERKEZİ                 | 1 | 238           | BETONARME |
| 15                                 | ORMAN FAKÜLTEİ  | AÇIK SPOR SAHASI              | 1 | 7000          | BETONARME |
| 16                                 | ORMAN FAKÜLTESİ | KAPALI SPOR SAHASI            | 1 | 2300          | BETONARME |
| <b>TOPLAM ALAN (m<sup>2</sup>)</b> |                 |                               |   | <b>41.401</b> |           |

## DİĞER BÖLÜMLER

**Tablo 7-** İstanbul Üniversitesi diğer bölümler kapalı alan durumu

| SIRA NO | YERLEŞKE ADI | BİNA KULLANICI ADI   | KAT SAYISI | TOPLAM ALAN (m <sup>2</sup> ) | YAPI KONSTRÜKSİYONU |
|---------|--------------|--|------------|-------------------------------|---------------------|
| 1       | TEPECİK      | TEKNİK BİLİMLER M.Y.O.                                     | 3          | 2.381                         | BETONARME           |
|         | TEPECİK      | TEKNİK BİLİMLER M.Y.O. ANFI TİYATRO                        | 2          | 591                           | BETONARME           |
| 2       | SİLVİRİ      | TOPLUM HEKİMLİĞİ   | 3          | 2.526                         | BETONARME           |
| 3       | ENEZ         | İ.Ü. SOSYAL TESİSLERİ ENEZ KAMPI REVİR BİNASI              | 2          | 832                           | BETONARME           |
|         | ENEZ         | İ.Ü. SOSYAL TESİSLERİ ENEZ KAMPI ÖĞRENCİ MOTEL BİNASI      | 2          | 818                           | BETONARME           |
| 4       | ENEZ         | İ.Ü. SOSYAL TESİSLERİ ENEZ KAMPI ANA BİNASI                | 1          | 1.337                         | BETONARME           |
|         | ENEZ         | İ.Ü. SOSYAL TESİSLERİ ENEZ KAMPI OTEL BİNASI               | 3          | 5.619                         | BETONARME           |
| 5       | ENEZ         | TEK ODALI BUNGALOWLAR (20 Adet 57*20:1140 m <sup>2</sup> ) | 1          | 1.140                         | BETONARME           |
|         | ENEZ         | İKİ ODALI BUNGALOWLAR (20Adet 88*20:1760 m <sup>2</sup> )  | 1          | 1.760                         | BETONARME           |
|         | ENEZ         | SNACK BAR  | 1          | 28                            | BETONARME           |
|         | ENEZ         | GİRİŞ KAPISI   | 1          | 688                           | BETONARME           |
| 6       | ENEZ         | REKTÖRLÜK  | 1          | 100                           | BETONARME           |
|         | ENEZ         | İŞÇİ MOTEL   | 1          | 295                           | BETONARME           |
|         | ENEZ         | FİTNES SALONU  | 2          | 480                           | BETONARME           |
| 7       | ENEZ         | ARKEOLOJİ BİRİMİ 1.BLOK                                    | 1          | 135                           | BETONARME           |
|         | ENEZ         | ARKEOLOJİ BİRİMİ 2.BLOK                                    | 1          | 135                           | BETONARME           |
|         | ENEZ         | ARKEOLOJİ BİRİMİ 3.BLOK                                    | 1          | 135                           | BETONARME           |
|         | ENEZ         | ARKEOLOJİ BİRİMİ ÖĞRENCİ LAB.                              | 1          | 59                            | BETONARME           |
| 8       | BAKIRKÖY     | BAKIRKÖY MESLEK YÜKSEK OKULU                               | 4          | 8.406                         | BETONARME           |

|    |             |  |   |        |           |
|----|-------------|--|---|--------|-----------|
| 9  | GÖKÇEADA    | GÖKÇEADA DENİZ ARAŞTIRMALARI BİRİMİ LOJMANLAR 3 ADET ( 135 M2 HERBİRİ)                       | 3 | 405    | YIĞMA     |
| 10 | GÖKÇEADA    | GÖKÇEADA DENİZ ARAŞTIRMALARI BİRİMİ MİSAFİRHANE BİNASI                                       | 3 | 508    | BETONARME |
| 11 | GÖKÇEADA    | GÖKÇEADA DENİZ ARAŞTIRMALARI BİRİMİ İDARI BİNASI   | 3 | 445    | BETONARME |
| 12 | SAPANCA     | SAPANCA İÇSU ÜRÜNLERİ ÜRETİMİ ARAŞTIRMA VE UYGULAMA BİRİMİ LOJMAN 3 ADET                     | 2 | 1.275  | BETONARME |
| 13 | SAPANCA     | SAPANCA İÇSU ÜRÜNLERİ ÜRETİMİ ARAŞTIRMA VE UYGULAMA BİRİMİ MİSAFİRHANE                       | 2 | 402    | BETONARME |
| 14 | SAPANCA     | SAPANCA İÇSU ÜRÜNLERİ ÜRETİMİ ARAŞTIRMA VE UYGULAMA BİRİMİ SOSYAL TESİS                      | 1 | 276    | BETONARME |
| 15 | SAPANCA     | SAPANCA İÇSU ÜRÜNLERİ ÜRETİMİ ARAŞTIRMA VE UYGULAMA BİRİMİ LOJMAN 1                          | 2 | 417    | BETONARME |
| 16 | SAPANCA     | SAPANCA İÇSU ÜRÜNLERİ ÜRETİMİ ARAŞTIRMA VE UYGULAMA BİRİMİ ATÖLYE                            | 2 | 437    | BETONARME |
| 17 | SAPANCA     | SAPANCA İÇSU ÜRÜNLERİ ÜRETİMİ ARAŞTIRMA VE UYGULAMA BİRİMİ İDARI BİNA VE SUNİ YUMURTA BİNASI | 2 | 1.359  | BETONARME |
| 18 | SAPANCA     | SAPANCA İÇSU ÜRÜNLERİ ÜRETİMİ ARAŞTIRMA VE UYGULAMA BİRİMİ KONFERANS SALONU                  | 1 | 362    | BETONARME |
| 19 | SAPANCA     | SAPANCA İÇSU ÜRÜNLERİ ÜRETİMİ ARAŞTIRMA VE UYGULAMA BİRİMİ YEMHANE BİNASI                    | 1 | 448    | BETONARME |
| 20 | SARIYER     | MİRGÜN KÖŞKÜ   | 3 | 1.120  | AHŞAP     |
| 21 | BALTALİMANI | AHŞAP BİNA   |   | 185    | AHŞAP     |
| 22 | BALTALİMANI | MUTFAK BİNASI 1  |   | 249    | BETONARME |
| 23 | BALTALİMANI | MUTFAK BİNASI 2  |   | 460    | BETONARME |
| 24 | BALTALİMANI | YEMEKHANE SALONU   |   | 368    | BETONARME |
| 25 | BALTALİMANI | DAMAT FERİT PAŞA   |   | 555    | AHŞAP     |
| 26 | BALTALİMANI | MİSAFİRHANE BİNASI   |   | 880    | BETONARME |
| 27 | BALTALİMANI | AMBAR DEPO BİNASI  |   | 630    | BETONARME |
| 28 | BALTALİMANI | ÇAY ODASI BİNASI   |   | 116    | BETONARME |
| 29 | ÇAĞLAYAN    | FLORANCE NİNGTİNGALE HEMŞİRELİK FAKÜLTESİ  |   | 18.684 | BETONARME |
| 30 | KADIKÖY     | DEVLET KONSERVATUARI   | 2 | 2.517  | BETONARME |
| 31 | HASEKİ      | KARDİYOLOJİ ENS. BİNASI  |   | 7.575  | BETONARME |
| 32 | HASEKİ      | KARDİYOLOJİ ENS. YEMEKHANE BİNASI  | 1 | 310    | BETONARME |
| 33 | HORHOR      | İLAHİYAT EĞİTİM FAKÜLTESİ B BLOK   | 5 | 2.525  | BETONARME |
| 34 | HORHOR      | İLAHİYAT İDARI BİNA A BLOK   | 5 | 1.785  | BETONARME |

|                               |        |   |   |                  |           |
|-------------------------------|--------|---|---|------------------|-----------|
| 35                            | HORHOR | İLAHİYAT FAKÜLTESİ KÜTÜPHANE<br>C BLOK(2.820 m <sup>2</sup> ) 5 KATLI -<br>KONFERANS SALONU D<br>BLOK(3.885 m <sup>2</sup> ) 5 KATLI VE ÇOK<br>AMAÇLI SALON E BLOK 4 KATLI (1.108<br>m <sup>2</sup> ) | 5 | 7.813            | BETONARME |
| 36                            | HORHOR | TÜRKİYAT ARAŞTIRMA ENS.   | 6 | 3.486            | BETONARME |
| 37                            | HORHOR | SUPHİ PAŞA KONAĞI   | 3 | 1.416            | BETONARME |
| 38                            | HORHOR | BASIM VE YAYIN MÜDÜRLÜĞÜ  | 2 | 460              | BETONARME |
| TOPLAM ALAN (m2)              |        |   |   | 84.933           |           |
| <b>GENEL TOPLAM ALAN (m2)</b> |        |   |   | <b>1.051.795</b> |           |

## 1.2 ÖĞRENCİ YURTLARI

**Tablo 8-** Öğrenci yurtlarının fiziki yapısı

| YURT ADI                       | SEMT       | CİNSİ | KAPASİTE     | DOLU         | ODA-YATAK | FİZİKİ DURUM                   |
|--------------------------------|------------|-------|--------------|--------------|-----------|--------------------------------|
| A BLOK                         | AVCILAR    | E     | 340          | 332          | 4         | 4 katlı - 5.500 m <sup>2</sup> |
| B BLOK                         | AVCILAR    | E     | 340          | 337          | 4         | 4 katlı - 5.500 m <sup>2</sup> |
| C BLOK                         | AVCILAR    | K     | 296          | 293          | 4         | 4 katlı - 5.500 m <sup>2</sup> |
| Beylikdüzü Kız Öğrenci Yurdu   | BEYLİKDÜZÜ | E     | 190          | 173          | 5,4,3     | 4 katlı - 7.250 m <sup>2</sup> |
| Beylikdüzü Erkek Öğrenci Yurdu | BEYLİKDÜZÜ | K     | 112          | 111          | 5,4,3     | 4 katlı - 7.253 m <sup>2</sup> |
| Natuk Birkan Öğrenci Yurdu     | FATİH      | K     | 88           | 88           | 2,1       | 3 katlı - 2.400 m <sup>2</sup> |
| Güner Ciner Öğrenci Yurdu      | FATİH      | K     | 88           | 88           | 2,1       | 3 katlı - 2.400 m <sup>2</sup> |
| <b>TOPLAM</b>                  |            |       | <b>1.454</b> | <b>1.426</b> |           |                                |

## 1.3 SPOR TESİSLERİ

**Tablo 9-** Kapalı ve Açık Spor Salonlarının Dağılımı

| BİRİMLER                       | TESİSLERİN CİNSİ   | DURUMU | EBATLARI (m <sup>2</sup> ) | SEYİRCİ KAPASİTESİ |
|--------------------------------|--------------------|--------|----------------------------|--------------------|
| Cerrahpaşa                     | Spor Salonu        | Faal   | 980                        | 300                |
| Cerrahpaşa                     | Açık Halı Saha     | Faal   | 1.100                      |                    |
| Cerrahpaşa                     | Pilates Salonu     | Faal   | 140                        |                    |
| Coğrafya                       | Kapalı Spor Salonu | Faal   | 795                        | 300                |
| Coğrafya                       | Açık Halı Saha     | Faal   | 650                        | 100                |
| Prof.Dr.Kaya Çilingiroğlu      | Kapalı Spor Salonu | Faal   | 1.170                      | 200                |
| Prof. Dr. Turgay Atasü Avcılar | Kapalı Spor Salonu | Faal   | 4.500                      | 2.000              |

|                               |                      |                                       |               |       |
|-------------------------------|----------------------|---------------------------------------|---------------|-------|
| Avcılar                       | Kapalı 2 Tenis Kortu | Faal                                  | 1.300         |       |
| Avcılar                       | Açık Halı Saha       | Faal                                  | 1.500         |       |
| Orman Fak.                    | Açık Futbol Sahası   | Faal                                  | 7.000         | 2.000 |
| Orman Fak.                    | Kapalı Spor Salonu   | Faal                                  | 2.300         | 1.000 |
| Avcılar                       | Futbol Sahası        | Zemin bozukluğundan dolayı faal değil | 7.300         |       |
| Merkez Kampüs                 | Çok Amaçlı Saha      | Faal değil                            | 650           |       |
| Merkez Kampüs                 | Açık Tenis Kortu     | Faal değil                            | 650           |       |
| <b>TOPLAM (m<sup>2</sup>)</b> |                      |                                       | <b>30.035</b> |       |

#### 1.4 TAŞITLAR

**Tablo 10-** Üniversitemize ait taşıt sayıları

| SIRA NO | TAŞITIN CİNSİ   | BÜTÇE     | DÖNER SERMAYE + DİĞER | TOPLAM    |
|---------|---|-----------|-----------------------|-----------|
| T2      | Binek otomobil  | -         | 12                    | 12        |
| T3      | Station-Wagon   | 2         | 1                     | 3         |
| T4      | Arazi binek (En az 4, en çok 8 kişilik)                 | 4         | 2                     | 6         |
| T5      | Minibüs (Sürücü dahil en fazla 15 kişilik)              | 7         | 7                     | 14        |
| T7      | Pick-up (Kamyonet, şoför dahil 3 veya 6 kişilik)        | 5         | 6                     | 11        |
| T10     | Midibüs (Sürücü dahil en fazla 26 kişilik)              | 7         | 1                     | 8         |
| T11-a   | Otobüs (Sürücü dahil en az 27 kişilik)                  | 4         | -                     | 4         |
| T11-b   | Otobüs (Sürücü dahil en az 41 kişilik)                  | 2         | 1                     | 3         |
| T12     | Kamyon (şasi-kabin tam yüklü ağırlığı en az 3.501 Kg.)  | 1         | 1                     | 2         |
| T13     | Kamyon (şasi-kabin tam yüklü ağırlığı en az 12.000 Kg.) | 1         | 1                     | 2         |
| T14     | Kamyon (şasi-kabin tam yüklü ağırlığı en az 17.000 Kg.) | 1         | -                     | 1         |
| T15     | Ambulans (Tıbbi donanımlı)                              | 2         | 2                     | 4         |
| T22     | Diğer Taşıtlar  | 2         | 6                     | 8         |
|         | <b>TAŞIT TOPLAM</b>                                     | <b>38</b> | <b>40</b>             | <b>78</b> |

**Resim 2-** Üniversitemiz deniz taşıtlarından görüntüler



## 2- BİLGİ VE TEKNOLOJİK KAYNAKLAR

Üniversitemizin yüksek düzeyde eğitim-öğretim, bilimsel araştırma ve yayın yapabilmesi ve bu hizmetlerini etkin olarak sürdürebilmesinde bilgi ve teknolojik kaynakların önemi büyüktür. Aşağıda muhtelif bilgi ve teknolojik kaynakların 2016 yılı itibariyle sayısal verileri gösterilmiştir.

### 2.1-BİLGİSAYARLAR

Üniversitemizde Taşınır Mal Yönetmeliği'ne göre güncellenen bilgisayar ve yazıcılar gelişen teknoloji gereği sürekli yenilenmekte olup aşağıda yaklaşık olarak belirlenen veriler doğrultusunda tespit edilmiştir.

**Tablo 11-** Bilgisayar ve yazıcı sayıları

| TÜRÜ       | ADET   |
|------------|--------|
| Bilgisayar | 20.160 |
| Yazıcı     | 8.078  |

### 2.2-DİĞER BİLGİ VE TEKNOLOJİK KAYNAKLAR

**Tablo 12-** Diğer bilgi ve teknolojik kaynakların sayıları

| TÜRÜ   | ADET   |
|--|--------|
| FOTOKOPİ MAKİNESİ                              | 426    |
| FAKS MAKİNESİ                                  | 212    |
| BASKI MAKİNESİ                                 | 49     |
| TEPEGÖZLER (SLAYT CİHAZLARI)                   | 421    |
| PROJEKSİYON MAKİNELERİ (PROJEKSİYON CİHAZLARI) | 1.941  |
| BARKOD YAZICI, OKUYUCU, OPTİK OKUYUCULAR       | 454    |
| MİKROSKOP (OPTİK VE ELEKTRON)                  | 876    |
| DATA HATTI                                     | 24.950 |
| SERVER   | 31     |

Üniversitemizde Taşınır Mal Yönetmeliği'ne göre diğer bilgi ve teknolojik kaynakların tespiti çalışması Kamu Bilişim Sistemi içinde yer alan Taşınır Kayıt ve Yönetim Sistemi (TKYS) ile takip edilmekte ve gelişen teknoloji gereği sürekli yenilenmekte olup yukarıda yaklaşık olarak belirlenen veriler doğrultusunda tespit edilmiştir.

## E - İNSAN KAYNAKLARI AKADEMİK VE İDARİ PERSONEL YAPISI

**Tablo 13-** 30.06.2016 tarihi itibariyle 2547 sayılı kanuna göre çalışan akademik personel sayısı

| ÜNVANI        | KADRO DURUMU |              |
|---------------|--------------|--------------|
|               | DOLU         | BOŞ          |
| PROFESÖR      | 1.513        | 177          |
| DOÇENT        | 591          | 55           |
| YARD.DOÇ.     | 921          | 79           |
| ÖĞR.GÖR.      | 132          | 22           |
| ARAŞ.GÖR.     | 1.988        | 839          |
| OKUTMAN       | 202          | 21           |
| UZMAN         | 94           | 28           |
| EĞİT.ÖĞR.PL.  | 0            | 2            |
| ÇEVİRİCİ      | 0            | 1            |
| <b>TOPLAM</b> | <b>5.441</b> | <b>1.224</b> |

2547 sayılı kanunun 34. Maddesi uyarınca yabancı uyruklu öğretim elemanı sayısı 90' dır.  
2547 sayılı kanunun 15. Maddesi uyarınca çalışan sanatçı öğretim elemanı sayısı 64' dür.

**Grafik 1-** Akademik personelin unvanlara göre kadro durumları

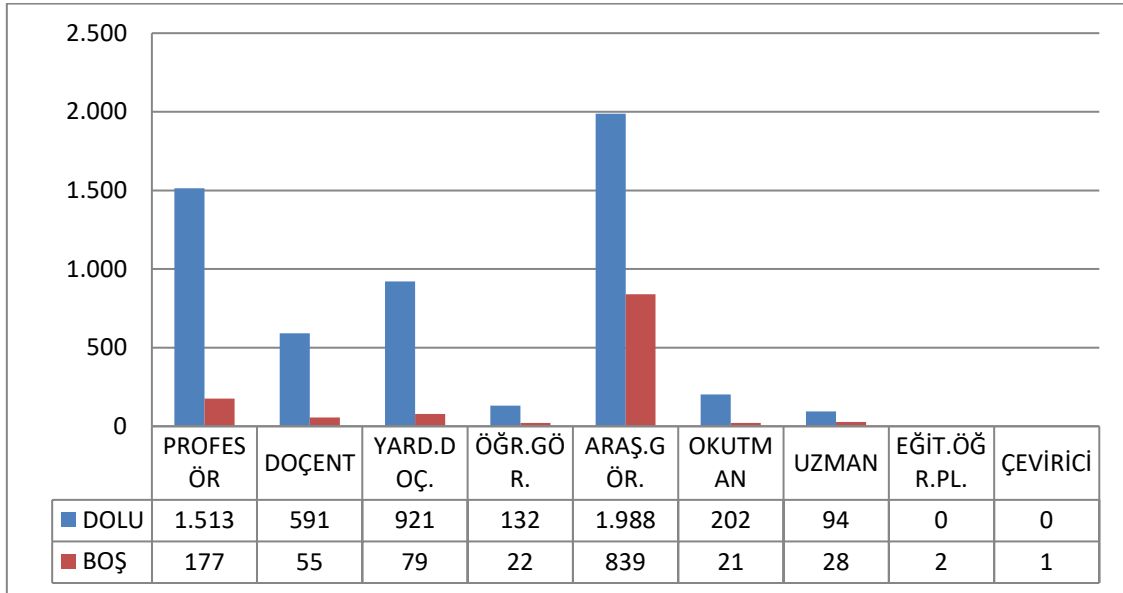



**Tablo 14-** 30.06.2016 tarihi itibariyle 657 sayılı Kanuna göre çalışan idari personel sayısı

| ÜN VAN I                    | KADRO DURUMU |              |
|-----------------------------|--------------|--------------|
|                             | DOLU         | BOŞ          |
| GENEL İDARE HİZMETLERİ      | 1.976        | 1.439        |
| SAĞLIK HİZMETLERİ           | 2.118        | 1.620        |
| TEKNİK HİZMETLER            | 478          | 269          |
| EĞİTİM – ÖĞRETİM HİZMETLERİ | 4            | 3            |
| AVUKATLIK HİZMETLERİ        | 9            | 3            |
| DİN HİZMETLERİ              | 3            | 0            |
| YARDIMCI HİZMETLER          | 865          | 1.342        |
| 4-B SÖZLEŞMELİ              | 239          | 48           |
| İŞÇİ                        | 630          | 335          |
| <b>TOPLAM</b>               | <b>7.272</b> | <b>5.059</b> |

**Grafik 2-** 657 sayılı Kanun'a tabi personelin hizmet sınıflarına göre kadro durumları

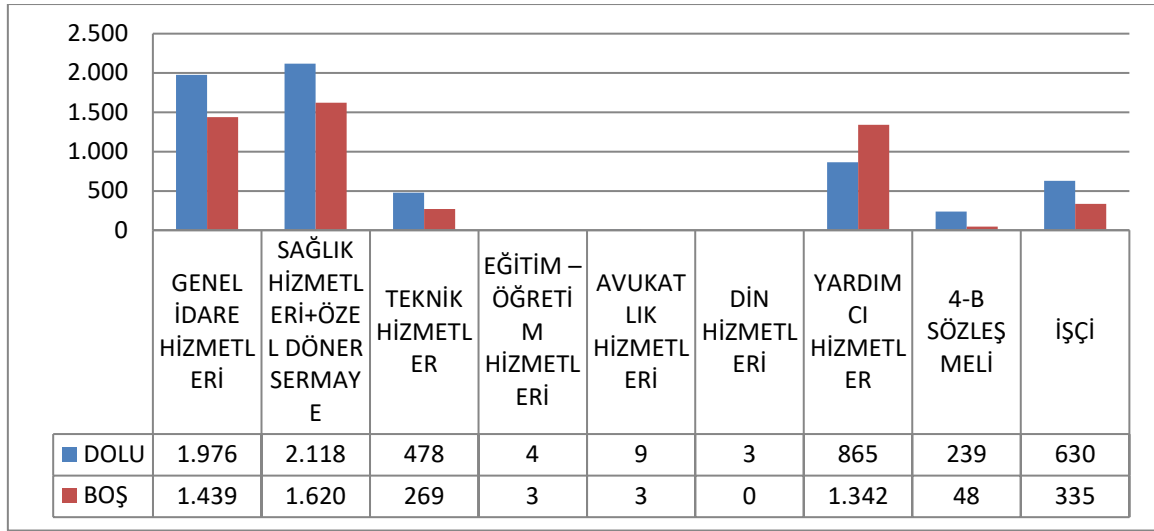

**Tablo 15-** Toplam personel sayısının dağılımı

| PERSONEL SINIFI                  | TOPLAM PERSONEL |
|----------------------------------|-----------------|
| AKADEMİK PERSONEL                | 5.595           |
| 657 SAYILI KANUNA TABİİ PERSONEL | 5.453           |
| İŞÇİ                             | 630             |
| SÖZLEŞMELİ PERSONEL 4/B          | 239             |
| <b>GENEL TOPLAM</b>              | <b>11.917</b>   |

**Grafik 3-** Toplam personel yüzdesi

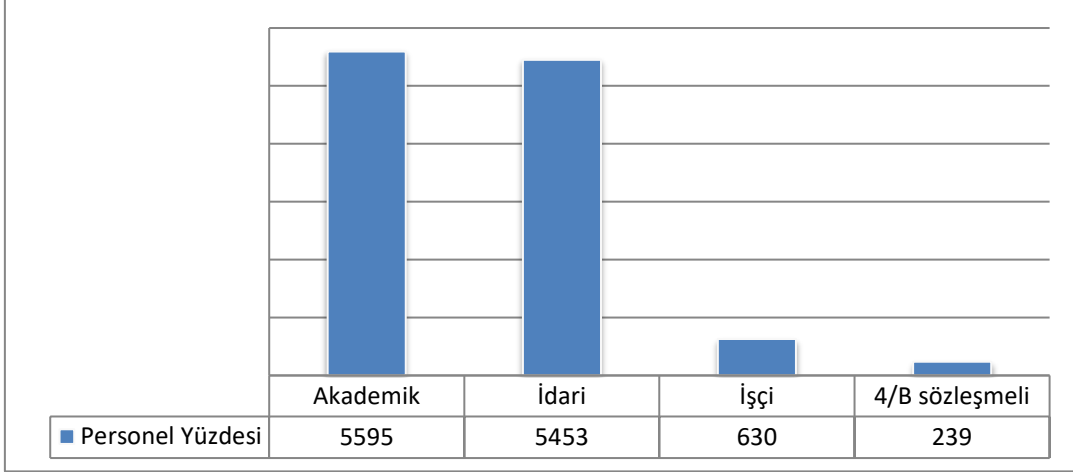

## **II-PERFORMANS BİLGİLERİ**

### **A- TEMEL POLİTİKA VE ÖNCELİKLER**

Üniversitemizin Temel Politikası; Yükseköğretim Kurulu Başkanlığı tarafından hazırlanan “Türkiye’nin Yükseköğretim Stratejisi”, Kalkınma Planları ve Yıllı Programı, Orta Vadeli Program, Orta Vadeli Mali Plan ve Bilgi Toplumu Stratejisi ve eki Eylem Planında sayılan politika ve önceliklere ilave olarak kendi stratejik planında sunulan hedeflerine ulaşma sürecini hızlandırmaktır.

### **B- AMAÇ VE HEDEFLER**

İstanbul Üniversitesi; durum analizi, GFZT çalışmalarında ve çözüm üretme arayışlarında ortaya çıkan sonuçları dikkate alarak stratejik planını beş temel stratejik alan üzerinde oluşturmuştur.

Bu alanlar:

1. Eğitim ve Öğretim Yapısının Geliştirilmesi (**EĞT**)
2. Stratejik İşbirliklerinin ve Kurumsal İmajın Geliştirilmesi, Kurumsal Kimlik ve Motivasyonun Güçlendirilmesi (**İMJ+MOT**)
3. Daha Etkin Çalışan Bir Örgütsel Yapının Oluşturulması (**İDA**)
4. Bilimsel Çalışmaların Geliştirilmesi (**ARŞ**)
5. Kaynak Geliştirme (**KYN**)

## **1. STRATEJİK ALAN**

### **Eğitim ve Öğretim Yapısının Geliştirilmesi (EĞT)**

Bu stratejik alanın temel amacı, mevcut eğitim yapısının ulusal ve uluslararası hedefler dikkate alınarak gözden geçirilmesi ve yeni yaklaşımları içerecek şekilde geliştirilmesi ve yenilenmesidir.

**AMAÇ 1- Eğitimde uluslararası standartları sağlamak ve uluslararasılaşma stratejilerini etkin biçimde kullanmak**

### **Hedef 1- Eğitimde uluslararası kalite standartlarını sağlamak**

**Faaliyet 1-** 2015 yılına kadar AKTS (ECTS) Etiketini almak

**Faaliyet 2-** Alınmış olan Diploma Eki Etiketinin 2015 yılı sonuna kadar yenilenmesini sağlamak

**Faaliyet 3-** 2015 yılına kadar bilişim/otomasyon altyapısının tamamlanmasını sağlamak

**Faaliyet 4 -** Birimlerin akreditasyon çalışmalarını desteklemeye devam etmek

**Faaliyet 5-** İç ve dış paydaş anketleriyle eğitim standartlarını değerlendirmek ve iyileştirme için gerekli çalışmaları yapmak

**Faaliyet 6-** Bologna Süreci doğrultusunda güncel gelişmeleri takip etmek ve uygulanması için gerekli çalışmaları yapmak

**Faaliyet 7-** Yabancı uyruklu öğrenci sayısını 2018 yılına kadar %10 artırmak için projeler yurt dışı eğitim fuarları, tanıtım günleri, üniversite ziyaretleri vb.) geliştirmek

### Göstergeler:

- Gösterge 1-** Akreditasyon çalışmalarına başlamış olan birim sayısı
- Gösterge 2 -**Akreditasyon çalışmalarını tamamlayan birim sayısı
- Gösterge 3-** Kalite belgeleme çalışmalarına başlayan birim sayısı
- Gösterge 4-** Kalite belgesi almış birim sayısı
- Gösterge 5-** Üniversite genelinde öğrenci merkezli eğitime geçmiş birim sayısı
- Gösterge 6--** Birimlere kaydedilen ve birimlerden süresinde mezun olan öğrenci sayısı
- Gösterge 7--** Birim temelinde mezunların iş bulma oranını %60'tan %80'e çıkarmak
- Gösterge 8-** Yabancı uyruklu öğrenci sayısını artırmak üzere geliştirilen proje (yurt dışı eğitim fuarları, tanıtım günleri, üniversite ziyaretleri vb.) sayısı
- Gösterge 9-** Yabancı uyruklu öğrenci sayısındaki yıllık artış oranını %10'a kadar yükseltmek

### Hedef 2- Geleceğin insan kaynaklarına yönelik eğitimi planlamak

- Faaliyet 1-** Türkiye'de ve dünyada ihtiyaç duyulan geleceğin mesleklerini saptamak
- Faaliyet 2-** Bu amaçla üniversite bünyesinde, farklı sektörlerde iç ve dış paydaşlarımızla arama konferansları yapmak
- Faaliyet 3-** Mezun takip sistemini oluşturmak
- Faaliyet 4-** Mezuniyet sonrasında iş bulmaları amacıyla mezun öğrenciler için birimler bazında, meslek odaları ve sektörle iş birliği içerisinde çalışan kariyer ofislerini ve işleyişi sağlayacak öz geçmiş veri tabanını oluşturmak
- Faaliyet 5-** Yeni eğitim programları planlamak
- Faaliyet 6-** İngilizce programlar ve uluslararası ortak programlar geliştirmek
- Faaliyet 7-** Uluslararası deneyim ve küresel konuları yansıtan müfredatlar geliştirmek

### Göstergeler:

- Gösterge 1-** Yıl temelinde, iç ve dış paydaşlarla yapılan arama konferanslarına başlamak ve yıllık 2 konferans düzenlemek
- Gösterge 2-** Uluslararası ortak programlara başlamak, 5 yıl sonunda en az 4 ortak programa sahip olmak
- Gösterge 3-** 5 yıllık plan süresince 4 yeni İngilizce program açmak

### Hedef 3- İÜ öğretim üyesi kadrosunu güçlendirmek

- Faaliyet 1-** Yurt içinde ve yurt dışında başarılı akademisyenleri üniversitemize kazandırmak
- Faaliyet 2-** Öğretim üyelerinin "Eğitiminin Eğitimi" seminerlerine katılımını sağlamak
- Faaliyet 3-** Eğitici eğitimi, izleme ve geliştirme faaliyetlerini yürütecek bir komisyonun sürekliliğini sağlamak
- Faaliyet 4-** Öğretim üyesi kadro atamalarında "Eğitiminin Eğitimi" sertifikasını - aramak
- Faaliyet 5-** Öğretim elemanlarına yabancı dil desteği sağlamak
- Faaliyet 6 -**Uluslararası endekslerde yer alan yayınları teşvik etmek ve atıf sayılarının artırılmasını sağlamak

### **Göstergeler:**

**Gösterge 1-** Öğretim üyelerinin “Eğitiminin Eğitimi” seminerlerine 5 yıl sonunda % 80 oranında katılımını sağlamak

**Gösterge 2-** Yabancı dil desteği talep eden öğretim elemanlarına %100 oranında destek sağlamak

**Gösterge 3-** Uluslararası endekslerde taranan yayın sayısını (8.100) bir önceki stratejik plan dönemine kıyasla %10 artırmak

**Gösterge 4-** Uluslararası endekslerde yayınlara yapılan atıf sayısını (21.374) bir önceki stratejik plan dönemine kıyasla %20 artırmak

### **AMAÇ 2- Yaşadıkları toplumun sosyal ve kültürel sorunlarıyla ilgilenen ve bilimsel bakış açısı üreten öğrenciler yetiştirmek**

#### **Hedef 1- Her öğrencimizin bir sosyal sorumluluk projesinde ve bilimsel projede bizzat görev aldığı bir eğitim sistemi oluşturmak**

**Faaliyet 1-** Tüm eğitim birimlerinde bilimsel araştırma kulüplerinin kurulmasını ve faaliyete geçirilmesini sağlamak

**Faaliyet 2-** Sosyal Sorumluluk Uygulama ve Araştırma Merkezi öncülüğünde öğrenci kulüpleri kurulmasını sağlamak

### **Göstergeler:**

**Gösterge 1-** Bilimsel araştırma kulüplerinin tüm birimlerde kurulmasını sağlamak,

**Gösterge 2-** Bilimsel araştırma kulüplerinin düzenledikleri kongre ve benzeri etkinlik sayısını stratejik plan döneminde yıllık 4 faaliyete çıkartmak

**Gösterge 3-** Sosyal sorumluluk kulübü kurulan birim sayısını (4 birim) 12 birime çıkartmak

### **AMAÇ 3- Eğitimde güncel ve teknolojik gelişmeleri takip ederek en son yeniliklerin uygulanmasını sağlamak**

#### **Hedef 1- Eğitimde e-dönüşümü tamamlayarak teknolojik eğitim mekânları oluşturmak**

**Faaliyet 1-** Tüm sınıflarımızı teknolojik sınıf hâline getirmek

**Faaliyet 2-** Tüm eğitim birimlerine akıllı tahta yerleştirmek

**Faaliyet 3-** Tüm eğitim birimlerine ait sınıflara bilgisayar ve barkovizyon yerleştirmek

**Faaliyet 4 -**Tüm eğitim birimlerinde kablolu ve kablosuz internet bağlantısını sağlamak

**Faaliyet 5-** İnternet üzerinden telekonferans bağlantılarının oluşturulması için gerekli altyapıyı sağlamak

**Faaliyet 6** Öğrenci ve öğretim üyelerinin verilerini saklayabilecekleri bulut sistemini oluşturmak ve ortak alanlardaki bilgisayar, yazıcı vb. cihazlardan ulaşımını sağlamak

**Faaliyet 7-** Uzaktan erişimli elektronik öğrenme (çevrim içi simülasyon, vaka vb.) sistemlerinin oluşturulması

**Faaliyet 8-** Sponsorlar desteğiyle “Her Öğrenciye Tablet Bilgisayar ve e-kitap Projesi”ni hayata geçirmek

**Faaliyet 9** -Üye olunan elektronik kitap aboneliklerini genişletmek

**Faaliyet 10**- Eğitim amaçlı “YouTube Destekli İÜ-Web TV Projesi”ni aktif hâle getirmek

**Faaliyet 11**- İÜ Web sayfasını uluslararası standartları sağlayacak biçimde geliştirmek

**Faaliyet 12**- 2014 yılı sonuna kadar İÜ’nün ve tüm alt birimlerinin Web sayfalarının İngilizce tam sürüm şeklinde düzenlenmesini sağlamak

**Faaliyet 13**- 2014 yılı sonuna kadar İÜ Web sayfasının zengin dosya biçimlerini içerecek şekilde geliştirmek

**Faaliyet 14**- İÜ Web sayfasında üniversitemizin bilimsel, kültürel, sanatsal ve sportif faaliyetlerini duyurmak

### **Göstergeler:**

**Gösterge 1**- 150 adet e-öğrenme modül oluşturmak

**Gösterge 2**- Abonelik gerçekleştirilen elektronik kitap kütüphanesi sayısını %10 artırmak (en az 10 yeni abonelik)

**Gösterge 3**-5 yıl içerisinde tüm sınıfları teknolojik sınıf hâline getirmek

**Gösterge 4**- İÜ Web sayfasının en çok ziyaret edilen siteler arasındaki sıralamasının her yıl yükselmesini sağlamak

### **AMAÇ 4- Yaşam boyu öğrenim olanaklarını artırmak**

#### **Hedef 1**- Sürekli Eğitim Merkezi ile iş 8birliği içerisinde sertifika eğitimlerini yaygınlaştırmak

**Faaliyet 1**- İç ve dış paydaş anketleri ile ihtiyaç duyulan eğitim programlarını belirlemek

**Faaliyet 2**- Belirlenen başlıklara göre sertifika eğitim programlarını oluşturmak, eğitim içerik ve materyallerini belirlemek

**Faaliyet 3**- Sürekli Eğitim Merkezi’nin faaliyetlerini daha fazla yararlanıcıya ulaştırmak

**Faaliyet 4**- Çocuk Üniversitesi hizmetlerini yaygınlaştırmak

### **Göstergeler:**

**Gösterge 1**- Oluşturulan ve faaliyete geçirilen sertifika programı sayısını 15’e çıkartmak

**Gösterge 2**- Sertifika verilmiş kişi sayısını %20 artırmak

**Gösterge 3**- Sürekli Eğitim Merkezi’nden faydalanan öğrenci sayısını %20 artırmak,

**Gösterge 4**- Çocuk Üniversitesi’nde açılan program ve programlardan yararlanan öğrenci sayısını %20 artırmak

#### **Hedef 2**- İkinci üniversite olanaklarını yaygınlaştırmak

**Faaliyet 1**- Açık ve Uzaktan Eğitim Fakültesi için tanıtım programları düzenlemek

**Faaliyet 2**- İkinci üniversite için yeni programlar oluşturmak ve açmak

### **Göstergeler:**

**Gösterge 1-** Yıllık 3 tanıtım faaliyeti gerçekleştirmek

**Gösterge 2-** 5 yıl zarfında hâlihazırda 6 olan program sayısını 50'ye ulaştırmak

### **Hedef 3- 2015 yılı sonuna kadar tüm birimleri “Engelsiz Üniversite” olarak yenilemek**

**Faaliyet 1-** 2015 yılı sonuna kadar İÜ eğitim alanlarını tüm engelli grupları gözetererek yeniden düzenlemek

**Faaliyet 2-** 2015 yılı sonuna kadar İÜ hizmet alanlarını tüm engelli grupları gözetererek yeniden düzenlemek

**Faaliyet 3-** Engelsiz üniversite kriterlerinin tüm birimler tarafından öğrenilmesini ve içselleştirilmesini sağlamak

### **AMAÇ 5- Eğitim mekânlarının altyapılarının ve eğitim donanımlarının iyileştirilmesini sağlamak**

### **Hedef 1- 2018 yılı sonuna kadar yeni mekânların inşasını, var olanların yenilenmesini sağlamak**

**Faaliyet 1-** Cerrahpaşa Yerleşkesi'nin yenilenmesi projesini gerçekleştirmek

**Faaliyet 2-** Çapa Yerleşkesi'nin yenilenmesi projesini gerçekleştirmek

**Faaliyet 3-** Mühendislik Fakültesi'nin yenilenmesi projesini gerçekleştirmek

**Faaliyet 4-** İşletme Fakültesi'nin yenilenmesi projesini gerçekleştirmek

**Faaliyet 5-** “Avcılar Yerleşkesi Kongre Merkezi” projesini gerçekleştirmek

**Faaliyet 6-** “Avcılar Yerleşkesi Öğrenci Merkezi” projesini gerçekleştirmek

**Faaliyet 7-** Beden Eğitimi ve Spor Yüksekokulu'nun yenilenmesi projesini gerçekleştirmek

**Faaliyet 8-** Konservatuvar binasının yapılması projesini gerçekleştirmek

**Faaliyet 9-** Adalet Meslek Yüksekokulu'nun yenilenmesi projesini gerçekleştirmek

**Faaliyet 10-** Avcılar'da ve Sapanca'da su sporları merkezinin oluşturulması projesini gerçekleştirmek

**Faaliyet 11-** Tarihî binaların restorasyon ve yeniden inşa projesini gerçekleştirmek

### **Hedef 2- Öğrenci ve öğretim elemanlarının kütüphane hizmetlerinden daha etkin bir şekilde faydalanabilmeleri için kütüphanelerin hizmet sürelerini artırmak ve yeni dijital kütüphane projelerini uygulamaya koymak**

**Faaliyet 1-** Kütüphanelerin 7/24 hizmet vermesini sağlamak

**Faaliyet 2-** 2014'te Beyazıt'taki Merkez Kütüphane'nin yeniden inşasına başlamak

**Faaliyet 3-** 2014'te ayrıca Avcılar'da da yeni bir merkez kütüphane inşa etmek

**Faaliyet 4-** Yeni dijital kütüphane projelerini devreye sokmak

**Faaliyet 5-** Satın alınan veri tabanı sayısını %50 artırmak

### **Göstergeler:**

**Gösterge 1-** Kütüphanelerden yararlanan öğrenci ve araştırmacı sayısını %10 artırmak

## 2. STRATEJİK ALAN

### **Stratejik İş Birliklerinin ve Kurumsal İmajın Geliştirilmesi, Kurumsal Kimlik ve Motivasyonun Güçlendirilmesi (İMJ)**

Bu stratejik alanın temel amacı, ulusal ve uluslararası iş birlikleri ile kurumsal imajın geliştirilmesi; İÜ'nün kurumsal kimliği ile akademik, idari personel ve öğrencilerin aidiyet duygusunun güçlendirilmesidir.

#### **AMAÇ 1- Ulusal ve uluslararası imaj ve saygınlığı artırmak**

#### **Hedef 1- İstanbul Üniversitesi'nin dünyanın ilk 100 üniversitesi içerisine girmesini sağlamak**

**Faaliyet 1-** 2014 yılı sonuna kadar uluslararası üniversite sıralamaları için stratejik çalışma ekibi oluşturmak

**Faaliyet 2-** Üniversitemiz öğretim üyelerinin yaptıkları uluslararası endeksler kapsamında taranan yayınların artırılmasını sağlamak

**Faaliyet 3 -**Yabancı dilde eğitim veren program sayısını artırmak

**Faaliyet 4-** Yabancı dilde eğitim-öğretim yapabilecek öğretim elemanı sayısını artırmak

**Faaliyet 5-** Yabancı öğrenci sayısının artırılmasını sağlamak

**Faaliyet 6-** Değişim programları kapsamında gelen-giden öğrenci ve öğretim üyesi sayısını artırmak

**Faaliyet 7-** Yabancı üniversiteler ile yapılan ikili anlaşmaların sayısını artırmak

**Faaliyet 8-** Yabancı üniversiteler ile yapılan ortak program sayısını artırmak

**Faaliyet 9-** Yabancı üniversiteler ile yapılan ortak proje sayısını artırmak

**Faaliyet 10-** Üniversitenin iş grupları, sivil toplum kuruluşları ve sosyal çevre ile iş birliklerini geliştirmek

#### **Göstergeler:**

**Gösterge 1-** Üniversitemiz öğretim üyelerinin uluslararası endeksler kapsamında taranan dergilerde çıkan yıllık yayın sayısını %10 artırmak (9.000 yayın)

**Gösterge 2-** Yabancı dilde eğitim veren program sayısını %10 artırmak,

**Gösterge 3-** Değişim programları kapsamında gelen-giden öğrenci ve öğretim üyesi sayısındaki artış

**Gösterge 4-** Yabancı üniversiteler ile yapılan ikili anlaşmaların sayısını %10 artırmak

#### **Hedef 2- Her birimin ilgi alanında yılda en az bir ulusal veya uluslararası etkinliğe (bilimsel, kültürel, sanatsal veya sportif) katılmasını ve/veya bu tür etkinliği düzenlemesini sağlamak**

**Faaliyet 1-** Akademisyenlerin ulusal veya uluslararası etkinliklere katılımlarının maddi olarak desteklenmesine devam etmek ve geliştirilmesini sağlamak

**Faaliyet 2-** İÜ adına düzenlenecek kültürel, sanatsal ve sportif organizasyonlar için kurum bütçesinden ve ulusal destek fonlarından etkin bir şekilde yararlanmak

**Faaliyet 3-** Öğretim üyelerinin ulusal ve uluslararası etkinlik ve projelere katılımını motive etmek



**Faaliyet 4-** Üniversitemiz akademik personelinin ulusal ve uluslar arası etkinlik ve projelere katılımını, bütçe imkânları doğrultusunda, birimler düzeyinde desteklemek  
**Faaliyet 5-** Akademik personelin başarılarını birimler düzeyinde duyurmak

### **Göstergeler:**

**Gösterge 1** -Maddi olarak desteklenen akademisyen sayısını ve maddi katkı miktarını %5 artırmak  
**Gösterge 2-** Bilimsel Araştırma Projeleri (BAP) Birimi tarafından desteklenen bilimsel proje/yayın sayısını %5 artırmak  
**Gösterge 3-** Akademik birimler tarafından desteklenen bilimsel proje/yayın sayısını %10 artırmak

### **Hedef 3- İÜ'nün sosyal medyada etkin bir biçimde yer almasını sağlamak**

**Faaliyet 1-** Üniversitemizin Facebook, Twitter, LinkedIn, Foursquare, Instagram vb. hesaplarının daha etkin kullanımını sağlayarak tanıtımını yapmak  
**Faaliyet 2-** 2014 sonuna kadar Youtube destekli İÜ-Web TV projesini hayata geçirmek  
**Faaliyet 3-** 2014 sonuna kadar “ResearchGate” ve “Google Scholar” gibi bilimsel sosyal medya hesaplarının akademisyenler tarafından etkin kullanımını sağlamak  
**Faaliyet 4 -**İÜ Web Sitesi’ni sürekli geliştirmek ve güncel tutmak  
**Faaliyet 5-** Üniversite sosyal medya hesaplarını etkin bir biçimde yönetmek  
**Faaliyet 6-** Akademik birimler düzeyinde sosyal medya hesapları açmak ve yönetmek

### **Göstergeler:**

**Gösterge 1-** İÜ Web Sitesi’ne giriş sayısını her yıl %3 artırmak  
**Gösterge 2-** Üniversite sosyal medya hesaplarının takipçi sayısını %50 artırmak  
**Gösterge 3-** Tüm birimlerin sosyal medya hesabı açmasını sağlamak  
**Gösterge 4-** Akademik birimlerin, sosyal medya hesaplarının takipçi sayısını sürekli artırmak

### **AMAÇ 2- Ulusal ve uluslararası kuruluşlarla iş birliklerini geliştirmek**

#### **Hedef 1- Ulusal ve uluslararası düzeyde diğer üniversitelerle iş birliğini geliştirmek**

**Faaliyet 1-** Ulusal ve uluslararası düzeyde üniversitelerle ikili ve çoklu iş birliği anlaşmaları yapmak  
**Faaliyet 2-** Ulusal ve uluslararası düzeyde üniversitelerle ortak eğitim programlarını geliştirmek  
**Faaliyet 3-** Yapılan iş birliği anlaşmaları kapsamında akademisyen ve öğrenci değişimini geliştirmek  
**Faaliyet 4-** Ulusal ve uluslararası düzeyde üniversitelerle ortak araştırmalar geliştirmek  
**Faaliyet 5-** Uluslararası araştırma ağlarının (research grid) içinde yer almak

### **Göstergeler:**

- Gösterge 1-** Ulusal ve uluslararası düzeyde yapılan ikili ve çoklu iş birliği anlaşması sayısını %10 artırmak  
**Gösterge 2-** Ulusal ve uluslararası düzeyde yeni 8 ortak eğitim programı açmak  
**Gösterge 3-** Değişim programlarına katılan akademisyen ve öğrenci sayısını %5 artırmak  
**Gösterge 4-** Ulusal ve uluslararası düzeyde üniversitelerle geliştirilen ortak araştırmaların sayısını %10 artırmak

### **AMAÇ 3- Mezunlarla iletişimin güçlendirilmesini sağlamak**

#### **Hedef 1- Tüm birimlerde mezunlarla düzenli iletişime girmek**

- Faaliyet 1-** 2014 yılı sonuna kadar Mezun Takip Sistemi'nin kurulmasını ve faaliyete geçmesini sağlamak  
**Faaliyet 2-** 2014 yılı sonuna kadar birim mezun derneklerinin tek çatı altında organize edilmesini sağlamak  
**Faaliyet 3-** 2014 yılı sonuna kadar tüm birimler için iş talep ve takip sistemi oluşturarak Web ortamında uygulamak  
**Faaliyet 4-** 2014 yılı sonuna kadar tüm birimler için mezunlarıyla ilgili öz geçmiş veri tabanı yaratmak  
**Faaliyet 5-** Mezunların bir araya gelecekleri, yılda 3 kez düzenlenecek periyodik etkinlikler düzenlemek

### **Göstergeler:**

- Gösterge 1-** Mezunlar derneklerine üye olan mezun sayısını %10 artırmak  
**Gösterge 2-** Mezun öz geçmiş veri tabanını oluşturan birim sayısını %100'e çıkarmak  
**Gösterge 3-** Mezun takip sistemi veri tabanında kayıtlı kişi sayısını %10 artırmak

### **AMAÇ 4- Üniversite ve birimlerinin tanıtımını sağlamak**

#### **Hedef 1- İÜ'nün sahip olduğu tarihî, sanatsal ve sosyal varlıkların tanıtımında daha etkin olarak kullanılmasını sağlamak**

- Faaliyet 1-** Üniversitemizin tarihinin tanıtılmasını sağlamak  
**Faaliyet 2-** Türkçe ve İngilizce görsel ve basılı tanıtım materyali hazırlamak  
**Faaliyet 3-** Üniversitenin merkez binası, tarihî binaları, müzeleri, botanik bahçesi gibi sosyal varlıklarını turistik amaçlı gezilere açmak  
**Faaliyet 4-** Devlet Konservatuarı'nın İÜ'nün tanıtımında etkin olarak kullanımını sağlamak  
**Faaliyet 5-** Kültür ve sanat eserlerinin sergilendiği halka açık etkinlikler düzenlemek  
**Faaliyet 6-** Üniversitemiz etkinliklerinin medyada duyurulmasını sağlamak

### **Göstergeler:**

- Gösterge 1-** Hazırlanan görsel ve basılı tanıtım materyali adedi ve dağıtım sayısı  
**Gösterge 2-** İÜ'nün sahip olduğu tarihî, sanatsal ve sosyal varlıkların tanıtımına katılan kişi sayısını %5 artırmak

**Gösterge 3-** Düzenlenen halka açık kültürel ve sanatsal etkinlik sayısını yılda 3 etkinliğe çıkarmak

#### **AMAÇ 5 -Kurumsal kimlik ve motivasyonun geliştirilmesini sağlamak**

**Hedef 1-** 2014 yılı sonuna kadar İÜ'nün misyon, vizyon ve ilkeleri ile kalite politikasının tüm akademisyenler, çalışanlar ve öğrenciler tarafından bilinmesini ve benimsenmesini sağlamak

**Faaliyet 1-** İÜ'nün misyon, vizyon ve ilkelerinin akademisyenler, çalışanlar ve öğrenciler tarafından paylaşılmasını sağlamak

**Faaliyet 2-** İÜ'nün kalite politikasının akademisyenler, çalışanlar ve öğrenciler tarafından paylaşılmasını sağlamak

**Faaliyet 3-** İÜ misyon ve vizyonunun birimlerin panolarında yer almasını sağlamak

**Faaliyet 4-** İÜ kalite politikasının birimlerin panolarında yer almasını sağlamak

**Faaliyet 5-** İÜ misyon, vizyon ve ilkeleri ile kalite politikasının yayınlarımızda ve yazışmalarda kullanılmasını sağlamak

**Hedef 2 -Bilim, kültür, sanat ve sporla gündeme gelen bir üniversite olmak**

**Faaliyet 1-** Her yıl belirli tarihlerde İÜ Bahar Şenliği'ni düzenlemek

**Faaliyet 2-** Merkez binada kültürel (sergi, konser vb.) etkinlikler düzenlemek

**Faaliyet 3-** Kongre ve Kültür Merkezi'ni etkin bir biçimde kullanmak

**Faaliyet 4-** Kurulacak bilim kulüplerini destekleyerek öğrencileri bilimsel etkinliklere yönlendirmek

**Faaliyet 5-** İstanbul Üniversitesi Spor Birliği Kulübü takımlarına destek olmak, başarılarını duyurmak ve ödüllendirmek

**Faaliyet 6-** İÜ Web Sayfası'nda, üniversitemizin başarılı bilimsel çalışmalarını ve kültür-sanat-spor faaliyetlerini duyurmak

#### **Göstergeler:**

**Gösterge 1-** Düzenlenen kültürel etkinliklerin sayısını %10 artırmak

**Gösterge 2-** Düzenlenen bilimsel etkinliklerin sayısını %10 artırmak

**Hedef 3- Öğrencilerimizin, mensuplarımızın ve toplumun sosyal, kültürel ve ekonomik olarak ilerletilmesine yönelik sosyal sorumluluk projelerini geliştirmek ve sürdürmek**

**Faaliyet 1-** Sosyal Sorumluluk Uygulama ve Araştırma Merkezi'nin faaliyetlerini yaygınlaştırmak

**Faaliyet 2-** Sosyal Sorumluluk Uygulama ve Araştırma Merkezi'nin STK'ler ile iş birliği projelerini geliştirmek

**Faaliyet 3-** Sosyal sorumluluk projelerinin geliştirilmesinde sponsorluk ve hibe fonlarından yararlanmak

#### **Göstergeler:**

**Gösterge 1-** Yürütülen sosyal sorumluluk projelerine her yıl en az bir yenisini eklemek

**Gösterge 2-** Yararlanılan sponsorluk ve hibe fonu bütçe tutarlarını %5 artırmak

**Hedef 4-Kurum kimliğinin korunmasına ve geliştirilmesine yönelik stratejiler üretmek**

**Faaliyet 1-** 2014 yılı sonuna kadar İÜ Mezun Projesi ile mezunlarımızı bir araya etireceğimiz bir platform oluşturmak

**Faaliyet 2-** Kariyer Geliştirme Merkezi'nin (KAGEM) etkinliğini artırmak

**Faaliyet 3-** 2015 yılı sonuna kadar İÜ Belgesel Projesi ile İÜ'de çalışmış olan bilim insanlarının hayatlarını, bilimsel çalışmaları, arkeolojik kazıları, üniversitemizin tarihî yapılarını ve eserlerini konu alan belgeseller hazırlamak

**Faaliyet 4-** 2014-2015 eğitim-öğretim dönemi başına kadar İÜ logolu hatıra ve hediyelik eşyaların üretilmesini sağlamak

**Faaliyet 5 -**Türkçe ve İngilizce olarak çift dilde yayımlanan İÜ Bilim Kültür ve Sanat Dergisi için internet ortamında yeni uygulamalar oluşturmak

**Faaliyet 6-** 2016 yılı içerisinde Yaşam Boyu Dayanışma Uygulama ve Araştırma Merkezi (YABODEM) Emekli Yaşam ve Sağlık Merkezi Projesi'ni gerçekleştirmek

**Faaliyet 7-** Öğretim Üyeleri Lojmanı Projesi'ni gerçekleştirmek

**Faaliyet 8-** 2015 yılı sonuna kadar İÜ personeli çocukları için ilköğretim okulu ve lisesi ile burs desteği projelerini hayata geçirmek

**Faaliyet 9-** İÜ öğretim üyelerinin çocukları için İÜ Çocuk Üniversitesi Bursu rojesi'ni hayata geçirmek

**Göstergeler:**

**Gösterge 1-** Kariyer Geliştirme Merkezi'nin ilişki kurduğu öğrenci ve mezun sayısını her yıl düzenli bir biçimde artırmak

**AMAÇ 6- Akademik ve idari personel ile öğrencilerin aidiyet ve motivasyonlarını artırmak**

**Hedef 1- 2014 yılı sonuna kadar akademik başarıların izlenmesini ve duyurulmasını sağlayacak yapıyı kurmak**

**Faaliyet 1-** 2014 yılı sonuna kadar İÜ Akademik Başarı İzleme Komisyonu'nu oluşturmak

**Faaliyet 2-** 2015 yılı sonuna kadar İÜ birimlerinde akademik başarı izleme alt komisyonları oluşturmak

**Faaliyet 3-** İÜ Sağlık Kültür ve Spor Daire Başkanlığı aracılığıyla öğrencilerimizin beslenme, barınma, sağlık, kültür ve spor hizmetlerini çağın gereklerine uygun olarak sağlamak

**Göstergeler:**

**Gösterge 1-** İÜ Sağlık Kültür ve Spor Daire Başkanlığı tarafından düzenlenen faaliyet ve desteklenen öğrenci sayısını %5 artırmak

**Hedef 2- Öğretim üyelerinin ulusal ve uluslararası etkinlik ve projelere katılımını motive etmek**

**Faaliyet 1-** Üniversitemiz akademik personelinin ulusal ve uluslararası etkinlik ve projelere katılımını, bütçe imkânları doğrultusunda, birimler düzeyinde desteklemek

**Faaliyet 2-** Akademik personelin başarılarını birimler düzeyinde duyurmak

### **Göstergeler:**

**Gösterge 1-** Bilimsel Araştırma Projeleri (BAP) Birimi tarafından desteklenen bilimsel proje/yayın sayısını %5 artırmak

**Gösterge 2-** Akademik birimler tarafından desteklenen bilimsel proje/yayın sayısını %10 artırmak

### **Hedef 3- Çalışanlar arasında sosyal ve kültürel ilişkileri geliştirecek faaliyetler düzenlemek**

**Faaliyet 1-** İÜ genelinde tüm çalışanların katılımına açık, sosyal ve kültürel içerikli (yemek, piknik, kutlama, gezi vb.) etkinlik yapmak

**Faaliyet 2-** Her birimde, yılda en az iki kez tüm çalışanların katılımına açık, sosyal ve kültürel içerikli (yemek, piknik, kutlama, gezi vb.) etkinlik yapmak

### **Göstergeler:**

**Gösterge 1-** Her yıl en az 4 genel katılımlı sosyal ve kültürel içerikli etkinlik düzenlemek

**Gösterge 2-** Çalışanların sosyal ve kültürel etkinliklere katılım oranını %60-70'e çıkarmak

### **Hedef 4- Öğrenciler arasında sosyal ve kültürel ilişkileri geliştirecek faaliyetler düzenlemek**

**Faaliyet 1-** Her birimde, öğrenci kulüpleri aracılığıyla tüm öğrencilerin katılımına açık, sosyal ve kültürel içerikli (konser, tiyatro, gösteri, gezi, piknik vb.) etkinlikler yapmak

**Faaliyet 2-** Her birimde, tüm öğrencilerin katılımına açık, kişisel gelişim (takım çalışması, beden dili ve diksiyon vb.) seminer ve etkinlikler düzenlemek

**Faaliyet 3-** Öğrencilerin mesleklerini daha yakından tanımalarına yönelik ve mesleki başarı örneklerinin sunulduğu etkinlikler (kariyer günleri) düzenlemek

### **Göstergeler:**

**Gösterge 1-** Her yıl öğrenciler tarafından gerçekleştirilen sosyal ve kültürel içerikli etkinlik sayısını %10 artırmak

**Gösterge 2-** Her yıl akademik birimler tarafından en az 2 sosyal ve kültürel içerikli etkinliğin gerçekleştirilmesini sağlamak

### **Hedef 5- Tüm mensuplarımızın ve öğrencilerimizin üniversitemiz olanaklarından yararlanma düzeyini artırmak**

**Faaliyet 1-** İÜ sosyal alanlarını tüm mensuplarımıza ve öğrencilerimize tanıtmak

**Faaliyet 2-** Üniversitemize ait olan sosyal alanları tercih edilebilir düzeye çıkarmak

**Faaliyet 3-** Mevcut sosyal yaşam alanlarının aktif ve etkin bir şekilde kullanımını sağlamak

**Faaliyet 4-** Öğrencilerimizin ve çalışanlarımızın bir araya gelebilecekleri, kitap okumak ve kablosuz internet hizmetlerinden yararlanmak için kullanabilecekleri yeni sosyal yaşam alanları oluşturmak

**Göstergeler:**

**Gösterge 1-** Yıllık 2 kez tanıtım toplantıları düzenlemek

**Gösterge 2-** Tüm sosyal alanların kontrolünü yapıp yeniden düzenlenmelerini sağlamak

**Gösterge 3 -**Yeni 4 adet sosyal alan oluşturmak

**Hedef 6- Memnuniyet düzeylerini ölçmeye yönelik anket uygulamaları yapmak ve bunların değerlendirilmesini sağlamak**

**Faaliyet 1-** Akademik personelin memnuniyet düzeyini ölçmeye yönelik anket uygulamak

**Faaliyet 2-** İdari personelin memnuniyet düzeyini ölçmeye yönelik anket uygulamak

**Faaliyet 3-** Öğrencilerin memnuniyet düzeylerini ölçmeye yönelik anket uygulamak

**Faaliyet 4-** Yapılan anketlerin değerlendirme ve analizlerini yapmak

**Göstergeler:**

**Gösterge 1-** İç paydaşların en az %50'sine ulaşan anket uygulamaları düzenlemek

**3.STRATEJİK ALAN**

**Daha Etkin Çalışan Bir Örgütsel Yapının Oluşturulması (İDA)**

Bu stratejik alanın temel amacı; daha etkin çalışan bir örgütsel yapının oluşturulabilmesi için üniversite yönetim bilgi sisteminin tüm modülleriyle birlikte oluşturulması, entegrasyonunun ve işlerliğinin sağlanmasıdır.

**AMAÇ 1-** İÜ'nün mevcut organizasyon yapısını ve sorunlarını tespit ederek çözümlenmek, 2014 yılı sonuna kadar İÜ Yönetim Bilgi Sistemi'ni ( e-dönüşüm) oluşturmak ve tüm birimlerde işlerliğini sağlamak

**Hedef 1- Yönetim Bilgi Sistemi (e-dönüşüm) projesi kapsamında, birimler arası koordinasyonu çok daha hızlı, verimli ve sistemli hâle getirmek**

**Faaliyet 1-** 2014 yılı içinde, üniversite bünyesinde bir reorganizasyon komitesi kurarak organizasyon yapısındaki sorunların tespit ve analizini yapmak

**Faaliyet 2-** Her birimin mevcut durumu ile ideal kadro (norm kadro) sayısını belirlemek ve ortaya çıkan eksik kadro personelini tamamlamak

**Faaliyet 3-** Personelin performans değerlendirme ölçütlerini belirlemek ve belirlenen ölçütlere uygun olarak değerlendirmeler yapmak

**Faaliyet 4-** Birimlerin bütüncül bir Yönetim Bilgi Sistemi içinde çalışmasını sağlamak için koordinasyon kurulları oluşturmak

**Faaliyet 5-** Akademik ve idari personelin daha etkin ve verimli çalışmasını sağlamak amacıyla bilişim sektöründeki uzman kişilerin katılımlarıyla, Yönetim Bilgi Sistemi'nin kullanımına yönelik eğitimler vermek

**Faaliyet 6-** Üniversite bünyesinde gerçekleştirilen bürokratik işlemlerin analizlerini yapmak ve gereksiz olanları kaldırmak

**Faaliyet 7-** Yönetim Bilgi Sistemi projesine geçirilebilecek bürokratik işlemleri belirlemek ve otomasyona geçirmek

**Faaliyet 8-** Yönetim Bilgi Sistemi projesi ile ilgili teknik altyapıyı (internet, iç ağ, donanım, yazılım vb.) oluşturmak

**Faaliyet 9-** Veri tabanı kurmak ve bunun için gereken bütçeleme çalışmalarını yapmak

**Faaliyet 10-** 2014 yılı sonuna kadar, hâlen kullanılan otomasyon programlarını, elektronik iletişim ve veri tabanı uygulamaları aracılığıyla yenilemek, geliştirmek ve kullanımını genişletmek

**Faaliyet 11-** Arşivlemeye uygun fiziki mekân ve teknik donanımın oluşturulmasını sağlamak

**Faaliyet 12-** Toplantı, seminer, forumlar aracılığıyla oluşturulan sistemi tümüyle hayata

**Faaliyet 13-** İÜ WEB sayfasını bu Yönetim Bilgi Sistemi altyapısına uygun olarak yeniden düzenlemek

### **Göstergeler:**

**Gösterge 1-** Yılda 2 kere reorganizasyon komitesi toplantısı yapmak

**Gösterge 2-** 2014 yılı sonuna kadar tüm görev tanımlarını yenilemek

**Gösterge 3-** Etkinlik ve verimliliklerle ilgili yapılan değerlemelerin rapor sayısı

**Gösterge 4-** 2015 yılı sonuna kadar bürokratik süreçlerin iyileştirilmesi

**Gösterge 5-** Ortalama evrak cevaplanma süresini 2 güne indirmek

**Gösterge 6-** İhtiyaç duyulan belge ve bilgiye ulaşım süresini 2 güne indirmek

### **Hedef 2- Strateji geliştirme ve uygulamalarında sürekliliği sağlamak için çalışmalar yapmak**

**Faaliyet 1-** İÜ'de yapılan Akademik Değerlendirme ve Kalite Geliştirme Çalışmaları'nı aktarmak için bilgilendirme toplantıları yapmak

**Faaliyet 2-** Tüm birimlerde veri toplama, değerlendirme sistemleri oluşturmak

**Faaliyet 3-** Stratejik Plan'ın değerlemesi amacıyla ortak bilgi değerlendirme formlarını oluşturmak ve uygulamak

**Faaliyet 4-** Belirli zaman aralıklarıyla Stratejik Planı izleyerek üzerinde gerekli değişiklikleri yapmak

### **Göstergeler:**

**Gösterge 1-** Yılda 4 kez Stratejik Planlama çerçevesinde toplantı yapmak

### **AMAÇ 2- Etkin bir performans yönetim sisteminin kurulması ve akademik ile idari personelin performanslarına göre ödüllendirilmesini sağlamak**

**Hedef 1-** Tüm üniversite çalışanları (akademik ve idari) ile ilgili olarak periyodik şeffaf ve tüm fonksiyonlarımızı (eğitim, öğretim, araştırma ve hizmet) kapsayacak bir performans izleme ve değerlendirme sistemi kurmak

**Faaliyet 1-** Öğretim elemanlarından beklenen standart işleri belirlemek

**Faaliyet 2-** Fakülte, bölüm ve ana bilim dallarından beklenen standart işleri belirlemek

**Faaliyet 3-** Birim ve bürolardan beklenen standart işleri belirlemek

**Faaliyet 4-** Değerlemeye temel teşkil edecek performans kriterlerini belirlemek ve ilan etmek

**Faaliyet 5-** Personele, daha etkin ve verimli çalışma sağlayacak eğitimleri vermek

**Faaliyet 6-** Araştırma görevlilerinden beklenen işleri tanımlayan bir rapor hazırlamak

**Faaliyet 7-** Unvanlarına göre öğretim üyelerinden beklenen işleri tanımlayan bir rapor hazırlamak

**Faaliyet 8-** Fakülte, bölüm ve ana bilim dalları için performans göstergelerini belirleyen raporlar hazırlamak

**Faaliyet 9-** Birim ve bürolar için performans göstergelerini belirleyen raporlar hazırlamak

**Faaliyet 10-** Mevcut akademik personelin performans değerlendirme ölçütlerini belirlemek

**Faaliyet 11-** Belirlenen ölçütlere uygun olarak performans değerlendirmelerini yapmak

**Faaliyet 12-** Performans değerlendirme sonuçlarını bir raporla çalışanlara sunmak

### **Göstergeler:**

**Gösterge 1-** 2015 yılı içerisinde İÜ'nün tüm görev tanımlarının hazırlanması

**Gösterge 2-** 2015 yılı sonuna kadar tanımlanan işlere yönelik belirlenen performans göstergelerinin tamamının hazırlanması

**Gösterge 3-** Süreçte her ay en az 2 komite toplantısı yapmak

**Gösterge 4-** 2015 yılı sonrasında tüm personel için performans değerlendirme tablolarını hazırlayabiliyor olmak

### **Hedef 2- Üniversite çalışanları için ödüllendirme sistemini kurmak**

**Faaliyet 1-** 2015 yılı sonuna kadar birimler ve Rektörlük düzeyinde Akademik ve İdari Değerleme Komitesi'ni oluşturmak

**Faaliyet 2-** Ödüllendirme türleri ile seçim kriterlerini belirlemek

**Faaliyet 3-** Her yıl üstün performans gösteren birimleri ve çalışanları seçip ödüllendirilmelerini sağlamak

**Faaliyet 4-** Her yıl bu maksatla ödüllendirme töreni düzenlemek

### **Göstergeler:**

**Gösterge 1-** 2015 yılı sonuna kadar tüm ödüllendirme kriterlerini belirlemek

### **AMAÇ 3- Doğaya saygılı ve çevreye önem veren bir üniversite olmak**

**Hedef 1- Yerleşkelerimizde yenilenebilir enerji kaynakları (rüzgâr, güneş enerjisi) projeleri oluşturmak**

**Faaliyet 1-** 2014 yılı içerisinde Enerji Yönetim Birimi kurmak



**Faaliyet 2** -2018 yılı sonuna kadar rüzgâr enerjisi elektrik santrali ve rüzgâr jeneratörleri kurmak

**Faaliyet 3**- 2018 yılı sonuna kadar güneş enerjisi elektrik santrali kurmak

### **Göstergeler:**

**Gösterge 1**- Yenilenebilir enerji kaynakları tarafından sağlanan enerjinin, kullanılan toplam enerji içerisindeki payını 5 yıl sonunda %3'e ulaştırmak

### **Hedef 2**- 2018 yılı sonuna kadar binalarımızın %50'sini yeşil binaya dönüştürmek

**Faaliyet 1**- Yalıtım çalışmaları yapmak

**Faaliyet 2**- Elektrik enerjisi tasarrufu sağlayan cihazları kullanmak

**Faaliyet 3**- Su tasarrufu sağlayan cihazları kullanmak

**Faaliyet 4**- Kullanılan tüm cihazların kalibrasyon ve bakımlarının düzenli olarak yapılması

### **Göstergeler:**

**Gösterge 1**- Binaların %50'sinde yalıtım faaliyetlerini 2018 yılı sonuna kadar tamamlamak

**Gösterge 2**- Elektrik enerjisi tasarrufu sağlayan cihazların kullanıldığı bina sayısı

**Gösterge 3**- 2018 yılı sonuna kadar su tasarrufu sağlayan cihazların kullanıldığı bina sayısını % 100 e ulaştırmak

### **Hedef 3**- 2018 yılı sonuna kadar atık yönetim sisteminin kurulmasını sağlamak

**Faaliyet 1**- Kâğıt, metal, cam, plastik atıkların kaynağında ayrıştırılarak toplanması

**Faaliyet 2**- Pil ve elektronik atıkların geri dönüşüm amaçlı ayrı toplanması

**Faaliyet 3**- Tıbbi atık yönetim sisteminin standartlaştırılması ve takibi

**Faaliyet 4**- Kimyasal ve radyoaktif atık yönetim sisteminin standartlaştırılması ve takibi

### **Göstergeler:**

**Gösterge 1**- 2018 yılı sonuna kadar tüm birimlerde geri dönüşüm sistemi kurmak

## **4.STRATEJİK ALAN**

### **Bilimsel Çalışmaların Geliştirilmesi (ARŞ)**

Bu stratejik alanın temel amacı, İstanbul Üniversitesi'nin misyon ve vizyonunu gerçekleştirecek araştırma ve uygulama çalışmalarının yapılmasını sağlamaktır.

### **AMAÇ 1- İÜ AR-GE ve Yenilikçi Araştırma (İnovasyon) politikasını geliştirmek**

**Hedef 1**- Ulusal ve uluslararası araştırma kaynaklarından daha fazla ve etkin biçimde yararlanmak

**Faaliyet 1-** Ulusal ve uluslararası proje hazırlama eğitimlerinin verilmesi

**Faaliyet 2-** BAP birimini ve faaliyetlerini tanıtan toplantılar düzenlemek

**Faaliyet 3-** BAP birimi altında kurulmuş olan dış kaynaklı projeler ofisinin proje destek faaliyetlerini genele yaymak ve tanıtımını yapmak

**Faaliyet 4-** AB projeleri için Kurumsal İrtibat Noktaları (KİN) faaliyetlerinin sürekliliğini ve proje çağrılarının ilgili birimlere duyurulmasını sağlamak

### **Göstergeler:**

**Gösterge 1-** Yılda en az 2 proje eğitimi düzenlemek

**Gösterge 2-** Her sene bir kere dış kaynaklı proje ofisi tarafından tanıtım düzenlemek

**Gösterge 3-** Stratejik plan sürecinde ulusal ve uluslararası proje sayılarında ve alınan destek miktarlarında %5 artış sağlamak

### **Hedef 2- Öncelikli araştırma alanlarını ilgili birimlerle iş birliği içerisinde güncellemek ve yürütmek**

**Faaliyet 1-** Tıbbi araştırmalar kapsamında Hulusi Behçet Yaşam Bilimleri Araştırma Merkezi'ne destek veren projeler ile sağlık bilimleri ve klinik bazlı araştırma projelerine, genetik-biyoloji, ilaç, nörobilim, biyoinformatik alanlarındaki projelere öncelik tanımak

**Faaliyet 2-** Yerli otomobil geliştirilmesine destek veren projeler kapsamında elektrik enerjili, hidrojen enerjili, hibrit otomobil projelerine öncelik tanımak

**Faaliyet 3-** Ulaştırma teknolojileri kapsamında demir yolları, kara yolları, hava yolları,deniz yolları alanlarındaki projelere öncelik tanımak

**Faaliyet 4-** Alternatif enerji kaynakları kapsamında güneş enerjisi, hidrojen enerjisi,yakıt hücreleri, rüzgâr enerjisi alanlarındaki projelere öncelik tanımak

**Faaliyet 5-** Bilişim tabanlı yazılım geliştirme projeleri kapsamında üniversite otomasyonu, hastane otomasyonu, öğrenci otomasyonu, ERP projeleri, IT temelli eğitim teknolojileri ve uzaktan eğitim projeleri alanlarındaki projelere öncelik tanımak

**Faaliyet 6-** Toplum bilimi tabanlı araştırma projeleri ile ülke kalkınması, uluslararası ilişkiler, Türk – Osmanlı ve komşu ülkeler tarihleri alanlarındaki projelere öncelik tanımak

**Faaliyet 7-** Üniversite-sanayi iş birliği kapsamında elektronik ve haberleşme, nanoteknolojiler, otomotiv teknolojileri, kimya sektörü, makine, inşaat, ilaç, gıda ve hayvancılık alanlarındaki yenilikçi projelerle yönetim etkinliğini ve verimliliğini artıran projelere öncelik tanımak

**Faaliyet 8-** İstanbul Üniversitesi Teknokent iş birliğinde yürütülen projelere öncelik tanımak

### **Göstergeler:**

**Gösterge 1-** Öncelikli alanlarda desteklenen proje sayısı ve sağlanan destek Miktarlarını %5 artırmak

**Hedef 3- Teknokent'i daha da büyüterek uluslararası bir AR-GE üssü konumuna getirmek**

**Faaliyet 1-** Uluslararası Ar-Ge şirketlerine İstanbul Üniversitesi Teknokent'ini tanıtmak

**Faaliyet 2-** Uluslararası Ar-Ge şirketlerinin Teknokent içinde yer almalarını sağlamak

**Faaliyet 3-** Teknokent alanının ihtiyaçlar doğrultusunda geliştirilmesi ve imkânların artırılması

**Faaliyet 4-** İÜ akademisyenlerinin ve öğrencilerinin İÜ Teknokent bünyesinde şirket kurmalarını özendirmek

**Göstergeler:**

**Gösterge 1-** İÜ Teknokent'e katılan ulusal ve uluslararası şirket sayısını 93'ten 110'a çıkarıp %10 artırmak

**Hedef 4- Üniversitenin patent sayısını 5 yıl içerisinde 14'ten 50'ye çıkarmak**

**Faaliyet 1-** 2014 yılı sonuna kadar İstanbul Üniversitesi Patent Ofisi'ni uzman personel ve organizasyon açısından geliştirmek

**Faaliyet 2-** Patent ofisinin etkinliklerinin İÜ birimlerinde tanıtılması ve duyurulmasını sağlamak

**Faaliyet 3-** Patent alınabilecek projeleri öncelikle desteklemek

**Faaliyet 4-** Üniversitede üretilen fikir ve mülkiyet haklarının takip edilmesini sağlamak

**Faaliyet 5-** Patent yarışması düzenlemek ve patent alan araştırmacıları teşvik etmek

**AMAÇ 2- Araştırma ve araştırmacı altyapısını geliştirmek**

**Hedef 1- Araştırmacıların araştırma teknikleri konusunda eğitimini sağlamak**

**Faaliyet 1-** Araştırma görevlilerine araştırma metodolojisi laboratuvar çalışma teknikleri ve istatistik programlarının kullanımı konusunda düzenli olarak eğitim vermek

**Faaliyet 2-** Araştırma görevlilerine yönelik yabancı dil eğitim programları düzenlemek

**Faaliyet 3-** Beyin göçünü engellemek ve tersine beyin göçü için araştırmacı desteklerini artırmak

**Faaliyet 4-** Girişimci ve yenilikçi akademisyenlere özel destekler sağlamak

**Göstergeler:**

**Gösterge 1-** Yılda en az 2 kez tüm katılımcılara açık araştırma teknikleri eğitimi düzenlemek

**Gösterge 2-** Araştırmacılara sağlanan destek miktarını %5 artırmak

**Hedef 2- Birimlerdeki araştırma altyapısını geliştirmek**

**Faaliyet 1-** Birimlerde merkezi araştırma laboratuvarlarının kurulmasını sağlamak

**Faaliyet 2-** Arařtırmacıların kullandıkları elektronik veri tabanları, bilgisayar yazılımları ve kütüphane imkânlarını artırmak

**Faaliyet 3-** Laboratuvarlarda kullanılan cihazların düzenli olarak bakım ve kalibrasyonlarının yapılmasını sağlamak

**Faaliyet 4-** Multidisipliner arařtırma merkezleri kurmak

**Faaliyet 5-** Arařtırmacılara, verilerini etkin bir şekilde deęerlendirebilmeleri için istatistik arařtırma desteęi sağlamak

**Faaliyet 6-** İÜ Arařtırma Merkezleri'nin ayrıntılı envanterini çıkarmak

**Faaliyet 7-** Etkin ve verimli çalışma sağlamak amacıyla yönelik olarak İÜ Arařtırma Merkezleri'ndeki araç-gereç ve donanımların envanterini çıkarmak ve bunu tüm arařtırmacılara duyurmak

### **Göstergeler:**

**Gösterge 1-** Kurulan çok disiplinli arařtırma laboratuvarı sayısını 2 kat artırmak

**Gösterge 2-** Arařtırma Merkezleri'nden faydalanan arařtırmacı sayısını %10 artırmak

### **AMAÇ 3- Üniversitemizde üretilen ve uluslararası endeksler kapsamına giren yayın sayısını artırmak**

#### **Hedef 1- Elektronik dergi sistemini güçlendirmek**

**Faaliyet 1-** 2014 yılı sonuna kadar dergilerin makale yayımlama süreçlerini uluslararası hakemli dergi standartlarına kavuşturmak

**Faaliyet 2-** Elektronik dergi web sayfalarının yenilenmesini ve birimlerle koordineli olarak güncellenmesini sağlamak

**Faaliyet 3-** İÜ dergilerinin uluslararası SSCI, AHCI, SCI endekslerinde taranabilmesi için gerekli başvuruların 2015 yılı sonuna kadar yapılmasını sağlamak

### **Göstergeler:**

**Gösterge 1-** SSCI, AHCI, SCI endekslerinde taranan dergi sayısını %50 artırmak

#### **Hedef 2- Arařtırma ve yayın kalitesini geliřtirmek**

**Faaliyet 1-** Yüksek etki faktörlü (SSCI, AHCI, SCI'de taranan) dergilerde yayına dönüşme potansiyeli olan arařtırmalara öncelikli destek vermek

**Faaliyet 2-** Uluslararası endekslere giren yayınlara teşvik politikasının geliřtirilmesi

**Faaliyet 3-** Bilimsel arařtırma, makale yazımı ve bilimsel dergilerle ilgili eęitimleri sürdürmek

### **Göstergeler:**

**Gösterge 1-** Yüksek etki faktörlü (SSCI, AHCI, SCI'de taranan) dergilerdeki yayın sayısını %20 artırmak

**Gösterge 2-** Üniversitemiz akademisyenleri tarafından yapılan yayınların atıf sayısını %20 artırmak

## **5.STRATEJİK ALAN**

### **Kaynak Geliştirme (KYN)**

Bu stratejik alanın temel amacı, İstanbul Üniversitesi'nin mevcut fon kaynaklarının geliştirilmesini ve yeni gelir modellerinin yaratılmasını sağlamaktır.

### **AMAÇ 1- Üniversitenin ve öğretim üyelerinin gelirlerinin artırılması için lobi faaliyetlerini artırmak**

#### **Hedef 1- Maliye, Hazine, Kalkınma Bakanlığı, TÜBİTAK ile ilişkilerimizin geliştirilmesini sağlamak**

**Faaliyet 1-** Mesai sonrası, döner sermaye çerçevesi içinde (özel kurum ve bireysel ofisler dâhil) çalışma imkânı için lobi faaliyetleri yapmak

**Faaliyet 2-** Öğretim üyelerinin döner sermayeden alacakları katkının artırılmasını sağlamak

**Faaliyet 3-** Kurum dışında çalışmak isteyen öğretim üyelerimize alternatif çalışma modelleri yaratmak

#### **Göstergeler:**

**Gösterge 1-** 2015 yılı sonuna kadar Ankara'da üniversitemizin bağlantı ofisini kurmak

#### **Hedef 2- Üniversite-iş (sanayi-sağlık) ve sanat dünyası ile iş birliğini geliştirmek**

**Faaliyet 1-** Öğretim üyelerinin İÜ Teknokent'te şirket kurmalarını teşvik etmek

**Faaliyet 2-** İÜ Teknokent aracılığıyla proje yürüten öğretim üyelerimize maddi ve bürokratik kolaylıklar sağlamak

**Faaliyet 3-** Üniversite-iş hayatı iş birliği programı kapsamında proje pazarları düzenlemek

**Faaliyet 4-** Üniversite-sanat dünyası iş birliği programı kapsamında gösteri, konser ve festivaller düzenlemek

#### **Göstergeler:**

**Gösterge 1-** Öğretim üyeleri tarafından İÜ Teknokent'te açılan şirket sayısını 93'ten 110'a çıkarıp %10 artırmak

**Gösterge 2-** 2015 yılından itibaren her yıl üniversite-iş hayatı işbirliği programı kapsamında en az bir proje pazarları düzenlemek

**Gösterge 3-** Üniversite-sanat dünyası iş birliği programı kapsamında düzenlenen gösteri, konser ve festivallerin sayısını %10 artırmak

### **AMAÇ 2- Yeni fon kaynakları üretmeye yönelik çalışmaları artırmak**

#### **Hedef 1- Ulusal ve uluslararası kaynaklardan yararlanmak**

**Faaliyet 1-** Özel kuruluşlar ve kamu kuruluşlarıyla eğitim iş birlikleri yaparak üniversitemiz için yeni bir gelir modeli yaratmak

**Faaliyet 2-** AB hibe fonları kapsamında sosyal içerikli projeler hazırlamak ve hazırlanmasını teşvik etmek

**Faaliyet 3-** Yurt dışı ortak diploma ve sertifika programları oluşturmak

**Faaliyet 4-**Uluslararası yaz okulları açmak

**Faaliyet 5-** İkinci öğretim, açık ve uzaktan öğretim, sürekli eğitim, çocuk üniversitesi gibi eğitim programları ile üniversitemize ve öğretim üyelerine ek gelir sağlamak

### **Göstergeler:**

**Gösterge 1-** Her yıl özel kuruluşlar ve kamu kuruluşlarıyla en az 2 eğitim iş birliği anlaşması yapmak

**Gösterge 2-** AB hibe fonları kapsamında hazırlanan sosyal içerikli proje sayısını %10 artırmak

**Gösterge 3-** İkinci öğretim, açık ve uzaktan öğretim, sürekli eğitim, çocuk üniversitesi gibi programlardan yararlanan kişi sayısını %100 artırmak

### **Hedef 2- İÜ yerleşkeleri ve sosyal tesislerinin etkin ve verimli biçimde yönetilmesini sağlamak**

**Faaliyet 1-** İÜ yerleşkelerindeki kantinleri ve yemekhaneleri farklı bir konseptle yeniden düzenlemek

**Faaliyet 2-** 2014 yılı sonuna kadar İÜ yerleşkelerinde bulunan gelir getirici faaliyetlerde kullanılabilir atıl alanların envanterini çıkarmak

**Faaliyet 3-** İÜ yerleşkelerindeki atıl alanlardan gelir getirici faaliyetlerde yararlanılabilmesi için yasal çözüm yolları araştırmak

**Faaliyet 4-** İÜ yerleşkelerinde bulunan atıl alanların fon kaynağı yaratacak biçimde düzenlenmesini sağlamak

**Faaliyet 5-** İÜ yerleşkelerindeki uygun alanları otopark olarak gerekli teknik altyapı ile düzenleyerek ücretli sisteme dönüştürmek ve gelir sağlamak

**Faaliyet 6-** İÜ yerleşkelerindeki mevcut reklam panolarına yenilerini eklemek ve reklam geliri sağlamak

**Faaliyet 7-** İÜ logolu hatıra ve hediyelik eşyaların sunulduğu İÜ Mağazaları Projesi'ni hayata geçirmek ve gelir sağlamak

### **Göstergeler:**

**Gösterge 1-** Yeniden düzenlenen kantin ve yemekhane sayısı

**Gösterge 2-** Kantin ve yemekhanelerden yararlanan kişilerin memnuniyetlerini %30 artırmak

**Gösterge 3-** Panolardan elde edilen reklam gelirindeki artış miktarı

**Gösterge 4-** 2014 yılı sonuna kadar İÜ logolu hatıra ve hediyelik eşyaları satışa sunmak

### **Hedef 3- Üniversite içerisinde etkin bir bağış ve sponsorluk sistemi kurmak**

**Faaliyet 1-** 2014 yılı sonuna kadar İÜ'nün bağış ve sponsorluk yönetmeliğini/yönergesini oluşturmak

**Faaliyet 2-** Bağış ve sponsorlukları geliştirmek için başarılı mezunlarımız ve Mezunlar Derneği ile iş birliği yapmak

**Faaliyet 3-** İÜ'de her türlü kültür, sanat ve spor etkinliklerinde sponsor kuruluşların katılımını sağlamak

## **Göstergeler:**

**Gösterge 1-** Bağış ve sponsorluk gelirlerini %10 artırmak

## **C- PERFORMANS HEDEF ve GÖSTERGELERİ İLE FAALİYETLER**

### **BİLİMSEL ARAŞTIRMA PROJELERİ BİRİMİ**

2547 sayılı Yüksek Öğretim Kurumu (YÖK) yasasıyla İstanbul Üniversitesi'nde kurulan Araştırma Fonu 1984 yılında Prof. Dr. Ahmet Sevim BÜYÜKDEVRİM yöneticiliğinde çalışmalarına başlamıştır. Fon 1994 yılı başında Prof. Dr. Engin BERMEK tarafından yeniden yapılandırılmış ve proje türleri detaylı olarak tanımlanmıştır. 2002 yılı başından itibaren Araştırma Fonu'nun çalışmaları kanun gereği durdurulduğu için üretilen proje sayılarında büyük düşüş yaşanmıştır. 10.04.2002 tarihinde 24722 sayılı Resmi Gazete'de yayınlanan Yükseköğretim Kurumları hakkındaki yönetmelik ile Araştırma Fonu Bilimsel Araştırma Projeleri (BAP) Birimi'ne dönüştürülmüştür. Başlangıçta proje destekleri sadece öğretim üyeleri, doktora, tıpta uzmanlık ya da sanatta yeterlilik eğitimini tamamlamış araştırmacılara verilirken, daha sonra tez projeleri de kapsam içine alınmıştır.

Çeşitli birimlerin temsilcilerinden oluşan BAP Komisyonu ve Danışma Kurulu Üyeleri tarafından belirlenen BAP Birimi stratejik yönetim ilkeleri Rektör olurlarını takiben aktif olarak uygulanmaktadır. Bütçesel olarak Üniversitenin öz kaynaklarını proje yürütücülerinin hizmetine sunan BAP Birimi bu alanda onbir adet proje türüne destek vermektedir. Aynı zamanda, BAP Birimi Dış Kaynaklı Projeler adı altında; TÜBİTAK, DPT, SANTEZ, AB 6 ve 7'inci Çerçeve Programlarının yanında Avrupa Birliğindeki birçok fonu kullanmaktadır.

### **ULUSLARARASI AKADEMİK İLİŞKİLER**

Uluslararası Akademik İlişkiler Kurulu bünyesinde yürütülmekte olan Erasmus Programına İstanbul Üniversitesi 2003/04 öğretim yılında pilot proje kapsamında başlamıştır. SOCRATES/ERASMUS programı olarak başlayan program, 2007 yılında Hayat Boyu Öğrenme/Erasmus programı (LLP/Erasmus (Lifelong Learning Programme)) olarak 2013 yılına kadar devam edecektir. Üniversitemiz 2007 yılından beri Genişletilmiş Erasmus Üniversite Beyannamesine sahiptir. Bu bağlamda öğrenci ve öğretim üyesi değişiminin yanı sıra staj hareketliliği ile idari personelin hareketliliğini de yürütme hakkına sahip olmuştur.

Bologna sürecine uyum kapsamında üniversitemizin her biriminde Erasmus Koordinatörleri belirlenmiştir. Hareketliliğin vazgeçilmez bir unsuru olan AKTS (Avrupa Kredi Transfer Sistemi) çalışmaları kapsamında tüm birimler derslerinin AKTS'ni belirlemişlerdir. Akademik ve mesleki tanınmayı kolaylaştıran ve şeffaflık sağlayan Diploma Eki Etiketini (DS Label) çalışmaları sonucunda İstanbul Üniversitesi 2012-2015 yılları arasında geçerliliği olan Diploma Eki Etiketini kazanmıştır. Üniversitemizde AKTS Etiketini (ETCS Label) çalışmaları ise devam etmektedir.

## TEKNOKENT FAALİYETLERİ

İstanbul Teknokent bünyesinde oluşturulan üniversite-sanayi işbirliği ve bu işbirliğinin bir sonucu olarak ortaya çıkan projeler sayesinde fikrin projeye dönüşmesi süreci hızlanmıştır. Bu projelerden ortaya çıkacak ticari ürün ve hizmetler ile ulusal ve uluslararası alanda teknolojik bilgi birikimine katkıda bulunulması ve ülkemizin ekonomik ve teknolojik alanlarında gelişimine katkıda bulunulması hedeflenmektedir.

Yaklaşık 5000 m<sup>2</sup> kapalı alana sahip İstanbul Teknokent, bünyesindeki AR-GE kuruluşlarına temizlik, güvenlik, ısıtma, internet, elektrik ve gaz dağıtım vb. işletme hizmetlerinin yanı sıra AR-GE faaliyetlerinde ihtiyaç duydukları danışmanlık, eğitim, laboratuvar ve kümelenme gibi destek hizmetleri de sunmakta, üniversitenin kaynaklarından yararlanılması noktasında arayüz görevi yapmaktadır.

Bilim, Sanayi ve Teknoloji Bakanlığı'nın Teknogirişim Sermaye Desteği Programı ve Tübitak 1512 Girişimcilik Aşamalı Destek Programı kapsamında desteklenen firmalara Teknokent avantajlarından faydalanabilmeleri için 250 m<sup>2</sup>'lik alanda 20'ye yakın firmanın kullanabileceği ideal bir çalışma ortamı sağlanmıştır. Üstelik kira bedeli olarak aylık 5 TL, temizlik, güvenlik, ısıtma, elektrik ve gaz dağıtım, İnternet vb. işletme hizmetlerinden hiçbir ücret talep edilmeksizin firmaların Ar-Ge faaliyetlerini düşük maliyetler ile sürdürebilmelerine olanak sağlanmıştır.

Kuluçka süresini tamamlayan şirketler ikinci ve üçüncü faz desteği başvurusu için TÜBİTAK TEYDEB 1507 KOBİ Ar-Ge Başlangıç Destek Programı ve KOSGEB Ar-Ge, İnovasyon ve Endüstriyel Uygulama Destek Programı ile ilgili bilgilendirme toplantıları yapılmış ve kuluçka merkezinde yeni şirketlerin kuruluş ve büyümesi desteklenmiştir. İstanbul Teknokent İstanbul Üniversitesinin 1 Ocak 2014 tarihine kadar TTO faaliyetlerini üstlenmiştir. Özellikle 2013'un Temmuz ayından itibaren TÜBİTAK 1513 Projesinin hazırlanma sürecinde maddi manevi büyük özveride bulunarak tüm aktivitelere tam destek vermiştir.

İstanbul Teknokent, TTO faaliyetlerinin yanısıra gelenlere ikramda İstanbul Üniversitesine yakışacak şekilde ve 5,000 kişinin üstünde kişiyi misafir etmiş ve İstanbul TTM'nin çekim merkezi haline dönüşmesinde büyük katkılarda bulunmuştur. İstanbul Teknokent'in yürüttüğü TTO faaliyetlerini 5 ana başlıkta sıralayabiliriz.

- A. Farkındalık, Tanıtım, Bilgilendirme ve Eğitim Yönetimi
- B. Proje Destek Programları
- C. Üniversite Sanayi İşbirliği Yönetimi
- D. Fikri Sınai Mülki Haklar ve Lisanslama Yönetimi
- E. Girişimcilik ve Ticarileşme Yönetimi



**PERFORMANS HEDEFİ TABLOSU**

|                  |                               |
|------------------|-------------------------------|
| <b>İdare Adı</b> | 38.06 - İSTANBUL ÜNİVERSİTESİ |
|------------------|-------------------------------|

|              |   |
|--------------|---|
| <b>Amaç</b>  | EĞT.A1- Eğitimde uluslararası standartları sağlamak ve uluslararasılaşma stratejilerini etkin biçimde kullanmak |
| <b>Hedef</b> | Hedef 1 - Eğitimde uluslararası kalite standartlarını sağlamak  |

|                          |  |
|--------------------------|--|
| <b>Performans Hedefi</b> | <b>Hedef 1- Eğitimde uluslararası kalite standartlarını sağlamak</b> |
| 1                        |  |

| Performans Göstergeleri |   | Ölçü Birim | 2015   | 2016   | 2017   |
|-------------------------|---|------------|--------|--------|--------|
| 1                       | Barınma hizmeti alan öğrenci sayısı                                 | Sayı       | 1.403  | 1.400  | 1.450  |
| 2                       | Sosyal ve spor etkinlikleri şölenlerine katılan sporcu sayısı       | Adet       | 3.401  | 4.400  | 4.450  |
| 3                       | Öğrenci Kültür Merkezinde faaliyet gösteren öğrenci klübü sayısı    | Adet       | 258    | 320    | 326    |
| 4                       | Kısmi zamanlı öğrenci çalıştırma                                    | Sayı       | 1.089  | 1.200  | 1.200  |
| 5                       | Gösterge 3- Kalite belgeleme çalışmalarına başlayan birim sayısı    | Sayı       | 95     | 95     | 1      |
| 6                       | Gösterge 4- Kalite belgesi almış birim sayısı                       | Sayı       | 5      | 5      | 1      |
| 7                       | Gösterge 7- Birimlere kaydedilen öğrenci sayısı                     | Sayı       | 47.357 | 22.449 | 35.000 |
| 8                       | Gösterge 10- Yabancı uyruklu öğrenci sayısındaki yıllık artış oranı | Yüzde      | 8      | 19     | 8      |

| Faaliyetler         |                                    | Kaynak İhtiyacı  |            |                  |
|---------------------|------------------------------------|------------------|------------|------------------|
|                     |                                    | Bütçe            | Bütçe Dışı | Toplam           |
| 1                   | Eğitim Öğretim ve Sosyal Hizmetler | 5.497.650        | 0          | 5.497.650        |
| <b>Genel Toplam</b> |                                    | <b>5.497.650</b> | <b>0</b>   | <b>5.497.650</b> |

**PERFORMANS HEDEFİ TABLOSU**

|                  |                               |
|------------------|-------------------------------|
| <b>İdare Adı</b> | 38.06 - İSTANBUL ÜNİVERSİTESİ |
|------------------|-------------------------------|

|              |   |
|--------------|---|
| <b>Amaç</b>  | EĞT.A1- Eğitimde uluslararası standartları sağlamak ve uluslararasılaşma stratejilerini etkin biçimde kullanmak |
| <b>Hedef</b> | Hedef 2- Geleceğin insan kaynaklarına yönelik eğitimi planlamak   |

|                          |  |
|--------------------------|--|
| <b>Performans Hedefi</b> | <b>Hedef 2- Geleceğin insan kaynaklarına yönelik eğitimi planlamak</b> |
| 2                        |  |

| Performans Göstergeleri |  | Ölçü Birim | 2015 | 2016 | 2017 |
|-------------------------|--|------------|------|------|------|
| 1                       | Gösterge 2- Açılan yeni eğitim programı sayısı | Sayı       | 30   | 15   | 15   |
| 2                       | Gösterge 4- Açılan İngilizce program sayısı    | Sayı       | 1    | 2    | 3    |

| Faaliyetler         |                                    | Kaynak İhtiyacı  |            |                  |
|---------------------|------------------------------------|------------------|------------|------------------|
|                     |                                    | Bütçe            | Bütçe Dışı | Toplam           |
| 1                   | Eğitim Öğretim ve Sosyal Hizmetler | 4.123.238        | 0          | 4.123.238        |
| <b>Genel Toplam</b> |                                    | <b>4.123.238</b> | <b>0</b>   | <b>4.123.238</b> |

**PERFORMANS HEDEFİ TABLOSU**

|                  |                               |
|------------------|-------------------------------|
| <b>İdare Adı</b> | 38.06 - İSTANBUL ÜNİVERSİTESİ |
|------------------|-------------------------------|

|              |  |
|--------------|--|
| <b>Amaç</b>  | EĞT.A2- Yaşadığı toplumun sosyal ve kültürel sorunlarıyla ilgilenen ve □ bilimsel bakış açısı üreten öğrenciler yetiştirmek      |
| <b>Hedef</b> | Hedef 1- Her öğrencimizin bir sosyal sorumluluk projesinde ve bilimsel projede bizzat görev aldığı bir eğitim sistemi oluşturmak |

|                          |   |
|--------------------------|---|
| <b>Performans Hedefi</b> | <b>Hedef 1- Her öğrencimizin bir sosyal sorumluluk projesinde ve bilimsel projede bizzat görev aldığı bir eğitim sistemi oluşturmak</b> |
|                          | 3   |

| Performans Göstergeleri |   | Ölçü Birim | 2015 | 2016 | 2017 |
|-------------------------|---|------------|------|------|------|
| 1                       | Gösterge 1- Bilimsel Araştırma Kulübü kurulan birim sayısı                                    | Sayı       | 4    | 4    | 4    |
| 2                       | Gösterge 2- Bilimsel Araştırma Kulüpleri'nin düzenledikleri kongre ve benzeri etkinlik sayısı | Sayı       | 58   | 60   | 60   |

| Faaliyetler         |  | Kaynak İhtiyacı  |            |                  |
|---------------------|--|------------------|------------|------------------|
|                     |  | Bütçe            | Bütçe Dışı | Toplam           |
| 1                   | Sosyal Sorumluluk ve Araştırma Faaliyeti | 6.872.063        | 0          | 6.872.063        |
| <b>Genel Toplam</b> |  | <b>6.872.063</b> | <b>0</b>   | <b>6.872.063</b> |

**PERFORMANS HEDEFİ TABLOSU**

|                  |                               |
|------------------|-------------------------------|
| <b>İdare Adı</b> | 38.06 - İSTANBUL ÜNİVERSİTESİ |
|------------------|-------------------------------|

|              |  |
|--------------|--|
| <b>Amaç</b>  | EĞT.A5- Eğitim mekânlarının altyapılarının ve eğitim donanımlarının □ iyileştirilmesini sağlamak |
| <b>Hedef</b> | Hedef 1- 2018 yılı sonuna kadar yeni mekânların inşasını, var olanların yenilenmesini sağlamak   |

|                          |   |
|--------------------------|---|
| <b>Performans Hedefi</b> | <b>Hedef 1- 2018 yılı sonuna kadar yeni mekânların inşasını, var olanların yenilenmesini sağlamak</b> |
| 4                        |   |

| Performans Göstergeleri |                                     | Ölçü Birim | 2015 | 2016 | 2017 |
|-------------------------|-------------------------------------|------------|------|------|------|
| 1                       | Gösterge 1- Tamamlanan proje sayısı | Sayı       | 12   | 11   | 11   |
| 2                       | Yeni başlayacak proje sayısı        | Sayı       | 10   | 20   | 14   |

| Faaliyetler         |                                    | Kaynak İhtiyacı   |            |                   |
|---------------------|------------------------------------|-------------------|------------|-------------------|
|                     |                                    | Bütçe             | Bütçe Dışı | Toplam            |
| 1                   | Sağlık Hizmeti ve Eğitim Faaliyeti | 74.218.275        | 0          | 74.218.275        |
| <b>Genel Toplam</b> |                                    | <b>74.218.275</b> | <b>0</b>   | <b>74.218.275</b> |

**PERFORMANS HEDEFİ TABLOSU**

|                  |                               |
|------------------|-------------------------------|
| <b>İdare Adı</b> | 38.06 - İSTANBUL ÜNİVERSİTESİ |
|------------------|-------------------------------|

|              |   |
|--------------|---|
| <b>Amaç</b>  | İMJ.A1- Ulusal ve uluslararası imaj ve saygınlığı artırmak                                    |
| <b>Hedef</b> | Hedef 1- İstanbul Üniversitesi'nin dünyanın ilk 100 üniversitesi içerisine girmesini sağlamak |

|                          |  |
|--------------------------|--|
| <b>Performans Hedefi</b> | <b>Hedef 1- İstanbul Üniversitesi'nin dünyanın ilk 100 üniversitesi içerisine girmesini sağlamak</b> |
| 5                        |  |

| Performans Göstergeleri |  | Ölçü Birim | 2015 | 2016 | 2017 |
|-------------------------|--|------------|------|------|------|
| 1                       | Yabancı Üniversiteler ile yapılan ikili anlaşmaların sayısını % 10 arttırmak | Sayı       | 25   | 14   | 25   |

| Faaliyetler         |  | Kaynak İhtiyacı |                  |                  |
|---------------------|--|-----------------|------------------|------------------|
|                     |  | Bütçe           | Bütçe Dışı       | Toplam           |
| 1                   | Eğitim Faaliyeti,Yabancı üniversiteler ile yapılan ortak program sayısını artırmak | 0               | 1.832.550        | 1.832.550        |
| <b>Genel Toplam</b> |  | <b>0</b>        | <b>1.832.550</b> | <b>1.832.550</b> |

**PERFORMANS HEDEFİ TABLOSU**

|                  |                               |
|------------------|-------------------------------|
| <b>İdare Adı</b> | 38.06 - İSTANBUL ÜNİVERSİTESİ |
|------------------|-------------------------------|

|              |   |
|--------------|---|
| <b>Amaç</b>  | İMJ.A2- Ulusal ve Uluslararası kuruluşlarla işbirliklerini geliştirmek                  |
| <b>Hedef</b> | Hedef 1 - Ulusal ve uluslararası düzeyde diğer üniversitelerle iş birliğini geliştirmek |

|                          |  |
|--------------------------|--|
| <b>Performans Hedefi</b> | <b>Hedef 1 - Ulusal ve uluslararası düzeyde diğer üniversitelerle iş birliğini geliştirmek</b> |
| 6                        |  |

| Performans Göstergeleri |  | Ölçü Birim | 2015 | 2016 | 2017 |
|-------------------------|--|------------|------|------|------|
| 1                       | Gösterge 1- Ulusal ve uluslararası düzeyde yapılan ikili ve çoklu işbirliği anlaşma sayısı | Sayı       | 7    | 9    | 12   |
| 2                       | Gösterge 2- Ulusal düzeyde açılan ortak eğitim programı sayısı                             | Sayı       | 214  | 228  | 240  |
| 3                       | Gösterge 3-Ulusal değişim programlarına katılan akademisyen ve öğrenci sayısı              | Sayı       | 176  | 155  | 220  |
| 4                       | Uluslararası düzeyde açılan ortak eğitim programı  | Sayı       | 600  | 606  | 650  |
| 5                       | Uluslararası değişim programlarına katılan akedemisyen sayısı                              | Sayı       | 10   | 15   | 20   |
| 6                       | Uluslararası değişim proqramlarına katılan öğrenci sayısı                                  | Sayı       | 454  | 446  | 500  |

| Faaliyetler         |  | Kaynak İhtiyacı |                  |                  |
|---------------------|--|-----------------|------------------|------------------|
|                     |  | Bütçe           | Bütçe Dışı       | Toplam           |
| 1                   | Eğitim Faaliyeti, Üniversitemiz dışındaki kuruluşlarla işbirliği çalışmaları faaliyeti | 99.000          | 4.024.238        | 4.123.238        |
| <b>Genel Toplam</b> |  | <b>99.000</b>   | <b>4.024.238</b> | <b>4.123.238</b> |

**PERFORMANS HEDEFİ TABLOSU**

|                  |                               |
|------------------|-------------------------------|
| <b>İdare Adı</b> | 38.06 - İSTANBUL ÜNİVERSİTESİ |
|------------------|-------------------------------|

|              |   |
|--------------|---|
| <b>Amaç</b>  | İMJ.A5 - Kurumsal kimlik ve motivasyonun geliştirilmesini sağlamak                    |
| <b>Hedef</b> | Hedef 4- Kurum kimliğinin korunmasına ve geliştirilmesine yönelik stratejiler üretmek |

|                          |  |
|--------------------------|--|
| <b>Performans Hedefi</b> | <b>Hedef 4- Kurum kimliğinin korunmasına ve geliştirilmesine yönelik stratejiler üretmek</b> |
| 7                        |  |

| Performans Göstergeleri |   | Ölçü Birim | 2015  | 2016  | 2017  |
|-------------------------|---|------------|-------|-------|-------|
| 1                       | Kariyer Geliştirme Merkezi'nin ilişki kurduğu öğrenci ve mezun sayısını her yıl düzenli bir biçimde arttırmak | Sayı       | 8.580 | 9.000 | 9.500 |

| Faaliyetler         |                             | Kaynak İhtiyacı |                  |                  |
|---------------------|-----------------------------|-----------------|------------------|------------------|
|                     |                             | Bütçe           | Bütçe Dışı       | Toplam           |
| 1                   | Kalite Geliştirme Faaliyeti | 0               | 8.933.681        | 8.933.681        |
| <b>Genel Toplam</b> |                             | <b>0</b>        | <b>8.933.681</b> | <b>8.933.681</b> |

**PERFORMANS HEDEFİ TABLOSU**

|                  |                               |
|------------------|-------------------------------|
| <b>İdare Adı</b> | 38.06 - İSTANBUL ÜNİVERSİTESİ |
|------------------|-------------------------------|

|              |  |
|--------------|--|
| <b>Amaç</b>  | İMJ.A6- Akademik ve idari personel ile öğrencilerin aidiyet ve motivasyonlarını artırmak                           |
| <b>Hedef</b> | Hedef 6- Memnuniyet düzeylerini ölçmeye yönelik anket uygulamaları yapmak ve bunların değerlendirilmesini sağlamak |

|                          |   |
|--------------------------|---|
| <b>Performans Hedefi</b> | <b>Hedef 6- Memnuniyet düzeylerini ölçmeye yönelik anket uygulamaları yapmak ve bunların değerlendirilmesini sağlamak</b> |
| 8                        |   |

| Performans Göstergeleri |   | Ölçü Birim | 2015 | 2016 | 2017 |
|-------------------------|---|------------|------|------|------|
| 1                       | İç paydaşların en az % 50 sine ulaşan anket uygulamaları düzenlemek | Sayı       | 1    | 1    | 1    |

| Faaliyetler         |                             | Kaynak İhtiyacı |            |                |
|---------------------|-----------------------------|-----------------|------------|----------------|
|                     |                             | Bütçe           | Bütçe Dışı | Toplam         |
| 1                   | Kalite Geliştirme Faaliyeti | 687.206         | 0          | 687.206        |
| <b>Genel Toplam</b> |                             | <b>687.206</b>  | <b>0</b>   | <b>687.206</b> |



**PERFORMANS HEDEFİ TABLOSU**

|                  |                               |
|------------------|-------------------------------|
| <b>İdare Adı</b> | 38.06 - İSTANBUL ÜNİVERSİTESİ |
|------------------|-------------------------------|

|              |  |
|--------------|--|
| <b>Amaç</b>  | İDA.A3 - Doğaya saygılı ve çevreye önem veren bir üniversite olmak               |
| <b>Hedef</b> | Hedef 2 - 2018 yılı sonuna kadar binalarımızın %50'sini yeşil binaya dönüştürmek |

|                          |   |
|--------------------------|---|
| <b>Performans Hedefi</b> | <b>Hedef 2 - 2018 yılı sonuna kadar binalarımızın %50'sini yeşil binaya dönüştürmek</b> |
| 9                        |   |

| Performans Göstergeleri |   | Ölçü Birim | 2015 | 2016 | 2017 |
|-------------------------|---|------------|------|------|------|
| 1                       | Binaların % 50' sinde yalıtım faaliyetlerinde 2018 yılı sonuna kadar tamamlamak                       | Sayı       | 38   | 49   | 60   |
| 2                       | Elektrik enerjisi tasarrufu sağlayan cihazların kullanıldığı bina sayısı                              | Sayı       | 38   | 49   | 60   |
| 3                       | 2018 yılı sonuna kadar su tasarrufu sağlayan cihazların kullanıldığı bina sayısını % 100 e ulaştırmak | Yüzde      | 17   | 25   | 33   |

| Faaliyetler         |                  | Kaynak İhtiyacı   |            |                   |
|---------------------|------------------|-------------------|------------|-------------------|
|                     |                  | Bütçe             | Bütçe Dışı | Toplam            |
| 1                   | Eğitim Faaliyeti | 20.768.900        | 0          | 20.768.900        |
| <b>Genel Toplam</b> |                  | <b>20.768.900</b> | <b>0</b>   | <b>20.768.900</b> |

**PERFORMANS HEDEFİ TABLOSU**

|                  |                               |
|------------------|-------------------------------|
| <b>İdare Adı</b> | 38.06 - İSTANBUL ÜNİVERSİTESİ |
|------------------|-------------------------------|

|              |  |
|--------------|--|
| <b>Amaç</b>  | ARŞ.A1- Üniversitemiz AR-GE ve Yenilikçi Araştırma (İnovasyon) politikasını geliştirmek          |
| <b>Hedef</b> | Hedef 1- Ulusal ve uluslararası araştırma kaynaklarından daha fazla ve etkin biçimde yararlanmak |

|                          |   |
|--------------------------|---|
| <b>Performans Hedefi</b> | <b>Hedef 1- Ulusal ve uluslararası araştırma kaynaklarından daha fazla ve etkin biçimde yararlanmak</b> |
|                          | 10  |

| Performans Göstergeleri |  | Ölçü Birim | 2015 | 2016 | 2017 |
|-------------------------|--|------------|------|------|------|
| 1                       | Bap Birimi ve faaliyetlerinin tanıtım sayısı | Sayı       | 1    | 1    | 1    |

| Faaliyetler         |                  | Kaynak İhtiyacı  |            |                  |
|---------------------|------------------|------------------|------------|------------------|
|                     |                  | Bütçe            | Bütçe Dışı | Toplam           |
| 1                   | Eğitim Faaliyeti | 2.290.688        | 0          | 2.290.688        |
| <b>Genel Toplam</b> |                  | <b>2.290.688</b> | <b>0</b>   | <b>2.290.688</b> |

**PERFORMANS HEDEFİ TABLOSU**

|                  |                               |
|------------------|-------------------------------|
| <b>İdare Adı</b> | 38.06 - İSTANBUL ÜNİVERSİTESİ |
|------------------|-------------------------------|

|              |   |
|--------------|---|
| <b>Amaç</b>  | ARŞ.A1- Üniversitemiz AR-GE ve Yenilikçi Araştırma (İnovasyon) politikasını geliştirmek |
| <b>Hedef</b> | Hedef 3 Teknokent'i daha da büyütürük uluslararası bir AR-GE üssü konumuna getirmek     |

|                          |  |
|--------------------------|--|
| <b>Performans Hedefi</b> | <b>Hedef 3 Teknokent'i daha da büyütürük uluslararası bir AR-GE üssü konumuna getirmek</b> |
| 11                       |  |

| Performans Göstergeleri |  | Ölçü Birim | 2015 | 2016 | 2017 |
|-------------------------|--|------------|------|------|------|
| 1                       | Teknokenti tanıtım amaçlı düzenlenen toplantı sayısı | Sayı       | 20   | 25   | 30   |
| 2                       | Akademisyenler tarafından açılan şirket sayısı       | Sayı       | 31   | 31   | 30   |

| Faaliyetler         |   | Kaynak İhtiyacı |                   |                   |
|---------------------|---|-----------------|-------------------|-------------------|
|                     |   | Bütçe           | Bütçe Dışı        | Toplam            |
| 1                   | Teknolojik Araştırma Geliştirme Faaliyeti | 0               | 11.453.438        | 11.453.438        |
| <b>Genel Toplam</b> |   | <b>0</b>        | <b>11.453.438</b> | <b>11.453.438</b> |

**PERFORMANS HEDEFİ TABLOSU**

|                          |   |
|--------------------------|---|
| <b>İdare Adı</b>         | 38.06 - İSTANBUL ÜNİVERSİTESİ   |
| <b>Amaç</b>              | ARŞ.A2- Araştırma ve araştırmacı altyapısını geliştirmek.                           |
| <b>Hedef</b>             | Hedef 1 - Araştırmacıların araştırma teknikleri konusunda eğitimini sağlamak        |
| <b>Performans Hedefi</b> | <b>Hedef 1 - Araştırmacıların araştırma teknikleri konusunda eğitimini sağlamak</b> |
|                          | 12  |

| Performans Göstergeleri |   | Ölçü Birim | 2015   | 2016   | 2017   |
|-------------------------|---|------------|--------|--------|--------|
| 1                       | Gösterge 5- Düzenlenen eğitim sayısı                        | Sayı       | 73     | 77     | 81     |
| 2                       | Bap projelerinden destekli eğitime çıdan araştırmacı sayısı | Sayı       | 73     | 77     | 81     |
| 3                       | Bap projelerinden destekli eğitime çıdan araştırma miktarı  | TL         | 55.994 | 58.794 | 61.733 |

| Faaliyetler         |                     | Kaynak İhtiyacı |            |                |
|---------------------|---------------------|-----------------|------------|----------------|
|                     |                     | Bütçe           | Bütçe Dışı | Toplam         |
| 1                   | Araştırma Faaliyeti | 916.275         | 0          | 916.275        |
| <b>Genel Toplam</b> |                     | <b>916.275</b>  | <b>0</b>   | <b>916.275</b> |

**PERFORMANS HEDEFİ TABLOSU**

|                  |                               |
|------------------|-------------------------------|
| <b>İdare Adı</b> | 38.06 - İSTANBUL ÜNİVERSİTESİ |
|------------------|-------------------------------|

|              |   |
|--------------|---|
| <b>Amaç</b>  | ARŞ.A3 - Üniversitemizde üretilen ve uluslararası endeksler kapsamına giren yayın sayısını artırmak |
| <b>Hedef</b> | Hedef 2 - Araştırma ve yayın kalitesini geliştirmek   |

|                          |  |
|--------------------------|--|
| <b>Performans Hedefi</b> | <b>Hedef 2 - Araştırma ve yayın kalitesini geliştirmek</b> |
| 13                       |  |

| Performans Göstergeleri |  | Ölçü Birim | 2015  | 2016  | 2017  |
|-------------------------|--|------------|-------|-------|-------|
| 1                       | Yüksek etki faktörlü (SSCI, AHCI, SCI'de taranan) dergilerdeki yayın sayısını % 20 arttırmak | Sayı       | 2.355 | 2.472 | 2.595 |

| Faaliyetler         |                     | Kaynak İhtiyacı   |            |                   |
|---------------------|---------------------|-------------------|------------|-------------------|
|                     |                     | Bütçe             | Bütçe Dışı | Toplam            |
| 1                   | Araştırma Faaliyeti | 14.660.400        | 0          | 14.660.400        |
| <b>Genel Toplam</b> |                     | <b>14.660.400</b> | <b>0</b>   | <b>14.660.400</b> |

**PERFORMANS HEDEFİ TABLOSU**

|                  |                               |
|------------------|-------------------------------|
| <b>İdare Adı</b> | 38.06 - İSTANBUL ÜNİVERSİTESİ |
|------------------|-------------------------------|

|              |  |
|--------------|--|
| <b>Amaç</b>  | KYN.A1- Üniversitenin ve öğretim üyelerinin gelirlerinin artırılması için lobi faaliyetlerini artırmak |
| <b>Hedef</b> | Hedef 2 -Üniversite-iş (sanayi-sağlık) ve sanat dünyası ile iş birliğini geliştirmek                   |

|                          |   |
|--------------------------|---|
| <b>Performans Hedefi</b> | <b>Hedef 2 -Üniversite-iş (sanayi-sağlık) ve sanat dünyası ile iş birliğini geliştirmek</b> |
| 14                       |   |

| Performans Göstergeleri |  | Ölçü Birim | 2015 | 2016 | 2017 |
|-------------------------|--|------------|------|------|------|
| 1                       | Gösterge 1- Öğretim üyeleri tarafından Teknokent'te açılan şirket sayısı                         | Sayı       | 31   | 31   | 30   |
| 2                       | Gösterge 2- Üniversite-İş hayatı işbirliği programı kapsamında düzenlenen proje pazarları sayısı | Sayı       | 0    | 0    | 1    |

| Faaliyetler         |   | Kaynak İhtiyacı |                  |                  |
|---------------------|---|-----------------|------------------|------------------|
|                     |   | Bütçe           | Bütçe Dışı       | Toplam           |
| 1                   | Teknolojik Araştırma Geliştirme Faaliyeti | 0               | 3.817.813        | 3.817.813        |
| <b>Genel Toplam</b> |   | <b>0</b>        | <b>3.817.813</b> | <b>3.817.813</b> |

**PERFORMANS HEDEFİ TABLOSU**

|                  |                               |
|------------------|-------------------------------|
| <b>İdare Adı</b> | 38.06 - İSTANBUL ÜNİVERSİTESİ |
|------------------|-------------------------------|

|              |  |
|--------------|--|
| <b>Amaç</b>  | KYN.A2 - Yeni fon kaynakları üretmeye yönelik çalışmalarını artırmak |
| <b>Hedef</b> | Hedef 1- Ulusal ve uluslararası kaynaklardan yararlanmak             |

|                          |   |
|--------------------------|---|
| <b>Performans Hedefi</b> | <b>Hedef 1- Ulusal ve uluslararası kaynaklardan yararlanmak</b> |
| 15                       |   |

| Performans Göstergeleri |  | Ölçü Birim | 2015 | 2016 | 2017 |
|-------------------------|--|------------|------|------|------|
| 1                       | AB hibe fonları kapsamında hazırlanan sosyal içerikli proje sayısını %10 arttırmak | Sayı       | 0    | 2    | 3    |

| Faaliyetler         |                  | Kaynak İhtiyacı |                  |                  |
|---------------------|------------------|-----------------|------------------|------------------|
|                     |                  | Bütçe           | Bütçe Dışı       | Toplam           |
| 1                   | Eğitim Faaliyeti | 0               | 5.344.938        | 5.344.938        |
| <b>Genel Toplam</b> |                  | <b>0</b>        | <b>5.344.938</b> | <b>5.344.938</b> |

## FAALİYET MALİYETLERİ TABLOSU

|  |   |
|--|---|
| İdare Adı  | 38.06 - İSTANBUL ÜNİVERSİTESİ   |
| Performans Hedefi  | 1 - Hedef 1- Eğitimde uluslararası kalite standartlarını sağlamak   |
| Faaliyet Adı   | Eğitim Öğretim ve Sosyal Hizmetler  |
| Sorumlu Harcama Birimi veya Birimleri  | 38.06.09.07 - SAĞLIK, KÜLTÜR VE SPOR DAİRE BAŞKANLIĞI<br>38.06.09.10 - ÖĞRENCİ İŞLERİ DAİRE BAŞKANLIĞI<br>38.06.09.04 - İDARİ VE MALİ İŞLER DAİRE BAŞKANLIĞI<br>38.06.09.01 - ÖZEL KALEM (REKTÖRLÜK) (KALİTE KOORDİNATÖRLÜĞÜ) |
| <p><b>1</b></p> <p><i>Faaliyet 1- 2015 yılına kadar AKTS (ECTS) Etiketini almak</i></p> <p><i>Faaliyet 2- Alınmış olan Diploma Eki Etiketinin 2015 yılı sonuna kadar yenilenmesini sağlamak</i></p> <p><i>Faaliyet 3 -2015 yılına kadar bilişim/otomasyon altyapısının tamamlanmasını sağlamak</i></p> <p><i>Faaliyet 4 -Birimlerin akreditasyon çalışmalarını desteklemeye devam etmek</i></p> <p><i>Faaliyet 5- İç ve dış paydaş anketleriyle eğitim standartlarını değerlendirmek ve iyileştirme için gerekli çalışmaları yapmak</i></p> <p><i>Faaliyet 6- Bologna Süreci doğrultusunda güncel gelişmeleri takip etmek ve uygulanması için gerekli çalışmaları yapmak</i></p> <p><i>Faaliyet 7- Yabancı uyruklu öğrenci sayısını 2018 yılına kadar %10 artırmak için projeler yurt dışı eğitim fuarları, tanıtım günleri, üniversite ziyaretleri vb.) geliştirmek (Toplam 7 faaliyet)</i></p> |   |

| Ekonomik Kod                             |                              | Ödenek              |
|--|------------------------------|---------------------|
| 01                                       | Personel Giderleri           | 0,00                |
| 02                                       | SGK Devlet Primi Giderleri   | 0,00                |
| 03                                       | Mal ve Hizmet Alım Giderleri | 5.497.650,00        |
| 04                                       | Faiz Giderleri               | 0,00                |
| 05                                       | Cari Transferler             | 0,00                |
| 06                                       | Sermaye Giderleri            | 0,00                |
| 07                                       | Sermaye Transferleri         | 0,00                |
| 08                                       | Borç verme                   | 0,00                |
| <b>Toplam Bütçe Kaynak İhtiyacı</b>      |                              | <b>5.497.650,00</b> |
| <b>Bütçe Dışı Kaynak</b>                 | Döner Sermaye                | 0,00                |
|  | Diğer Yurt İçi               | 0,00                |
|  | Yurt Dışı                    | 0,00                |
| <b>Toplam Bütçe Dışı Kaynak İhtiyacı</b> |                              | <b>0,00</b>         |
| <b>Toplam Kaynak İhtiyacı</b>            |                              | <b>5.497.650,00</b> |



## FAALİYET MALİYETLERİ TABLOSU

|  |   |
|--|---|
| İdare Adı  | 38.06 - İSTANBUL ÜNİVERSİTESİ   |
| Performans Hedefi  | 2 - Hedef 2- Geleceğin insan kaynaklarına yönelik eğitimi planlamak                                 |
| Faaliyet Adı   | Eğitim Öğretim ve Sosyal Hizmetler  |
| Sorumlu Harcama Birimi veya Birimleri  | 38.06.09.10 - ÖĞRENCİ İŞLERİ DAİRE BAŞKANLIĞI<br>38.06.09.04 - İDARİ VE MALİ İŞLER DAİRE BAŞKANLIĞI |
| 2  |   |
| <p><i>Faaliyet 1- Türkiye’de ve dünyada ihtiyaç duyulan geleceğin mesleklerini saptamak</i><br/> <i>Faaliyet 2- Bu amaçla üniversite bünyesinde, farklı sektörlerde iç ve dış paydaşlarımızla arama konferansları yapmak</i><br/> <i>Faaliyet 3- Mezun takip sistemini oluşturmak</i><br/> <i>Faaliyet 4- Mezuniyet sonrasında iş bulmaları amacıyla mezun öğrenciler için birimler bazında, meslek odaları ve sektörle iş birliği içerisinde çalışan kariyer ofislerini ve işleyişi sağlayacak öz geçmiş veri tabanını oluşturmak</i><br/> <i>Faaliyet 5- Yeni eğitim programları planlamak</i><br/> <i>Faaliyet 6- İngilizce programlar ve uluslararası ortak programlar geliştirmek</i><br/> <i>Faaliyet 7- Uluslararası deneyim ve küresel konuları yansıtan müfredatlar geliştirmek (Toplam 7 Faaliyet)</i></p> |   |

| Ekonomik Kod                             |                              | Ödenek              |
|--|------------------------------|---------------------|
| 01                                       | Personel Giderleri           | 0,00                |
| 02                                       | SGK Devlet Primi Giderleri   | 0,00                |
| 03                                       | Mal ve Hizmet Alım Giderleri | 4.123.238,00        |
| 04                                       | Faiz Giderleri               | 0,00                |
| 05                                       | Cari Transferler             | 0,00                |
| 06                                       | Sermaye Giderleri            | 0,00                |
| 07                                       | Sermaye Transferleri         | 0,00                |
| 08                                       | Borç verme                   | 0,00                |
| <b>Toplam Bütçe Kaynak İhtiyacı</b>      |                              | <b>4.123.238,00</b> |
| <b>Bütçe Dışı Kaynak</b>                 | Döner Sermaye                | 0,00                |
|  | Diğer Yurt İçi               | 0,00                |
|  | Yurt Dışı                    | 0,00                |
| <b>Toplam Bütçe Dışı Kaynak İhtiyacı</b> |                              | <b>0,00</b>         |
| <b>Toplam Kaynak İhtiyacı</b>            |                              | <b>4.123.238,00</b> |

## FAALİYET MALİYETLERİ TABLOSU

|   |  |
|---|--|
| İdare Adı   | 38.06 - İSTANBUL ÜNİVERSİTESİ  |
| Performans Hedefi   | 3 - Hedef 1- Her öğrencimizin bir sosyal sorumluluk projesinde ve bilimsel projede bizzat görev aldığı bir eğitim sistemi oluşturmak |
| Faaliyet Adı  | Sosyal Sorumluluk ve Araştırma Faaliyeti   |
| Sorumlu Harcama Birimi veya Birimleri   | 38.06.09.07 - SAĞLIK, KÜLTÜR VE SPOR DAİRE BAŞKANLIĞI  |
| <p>3</p> <p><i>Faaliyet 1- Tüm eğitim birimlerinde bilimsel araştırma kulüplerinin kurulmasını ve faaliyete geçirilmesini sağlamak</i></p> <p><i>Faaliyet 2- Sosyal Sorumluluk Uygulama ve Araştırma Merkezi öncülüğünde öğrenci kulüpleri kurulmasını sağlamak</i></p> <p><i>(Toplam 2 Faaliyet)</i></p> |  |

| Ekonomik Kod                             |                              | Ödenek              |
|--|------------------------------|---------------------|
| 01                                       | Personel Giderleri           | 0,00                |
| 02                                       | SGK Devlet Primi Giderleri   | 0,00                |
| 03                                       | Mal ve Hizmet Alım Giderleri | 5.200.000,00        |
| 04                                       | Faiz Giderleri               | 0,00                |
| 05                                       | Cari Transferler             | 0,00                |
| 06                                       | Sermaye Giderleri            | 1.672.063,00        |
| 07                                       | Sermaye Transferleri         | 0,00                |
| 08                                       | Borç verme                   | 0,00                |
| <b>Toplam Bütçe Kaynak İhtiyacı</b>      |                              | <b>6.872.063,00</b> |
| <b>Bütçe Dışı Kaynak</b>                 | Döner Sermaye                | 0,00                |
|  | Diğer Yurt İçi               | 0,00                |
|  | Yurt Dışı                    | 0,00                |
| <b>Toplam Bütçe Dışı Kaynak İhtiyacı</b> |                              | <b>0,00</b>         |
| <b>Toplam Kaynak İhtiyacı</b>            |                              | <b>6.872.063,00</b> |

## FAALİYET MALİYETLERİ TABLOSU

|  |  |
|--|--|
| İdare Adı  | 38.06 - İSTANBUL ÜNİVERSİTESİ  |
| Performans Hedefi  | 4 - Hedef 1- 2018 yılı sonuna kadar yeni mekânların inşasını, var olanların yenilenmesini sağlamak |
| Faaliyet Adı   | Sağlık Hizmeti ve Eğitim Faaliyeti   |
| Sorumlu Harcama Birimi veya Birimleri  | 38.06.09.09 - YAPI İŞLERİ VE TEKNİK DAİRE BAŞKANLIĞI   |
| 4  |  |
| <p><i>Faaliyet 1- Cerrahpaşa Yerleşkesi'nin yenilenmesi projesini gerçekleştirmek</i><br/> <i>Faaliyet 2- Çapa Yerleşkesi'nin yenilenmesi projesini gerçekleştirmek</i><br/> <i>Faaliyet 3- Mühendislik Fakültesi'nin yenilenmesi projesini gerçekleştirmek</i><br/> <i>Faaliyet 4- İşletme Fakültesi'nin yenilenmesi projesini gerçekleştirmek</i><br/> <i>Faaliyet 5- "Avcılar Yerleşkesi Kongre Merkezi" projesini gerçekleştirmek</i><br/> <i>Faaliyet 6- "Avcılar Yerleşkesi Öğrenci Merkezi" projesini gerçekleştirmek</i><br/> <i>Faaliyet 7- Beden Eğitimi ve Spor Yüksekokulu'nun yenilenmesi projesini gerçekleştirmek</i><br/> <i>Faaliyet 8- Konservatuvar binasının yapılması projesini gerçekleştirmek</i><br/> <i>Faaliyet 9- Adalet Meslek Yüksekokulu'nun yenilenmesi projesini gerçekleştirmek</i><br/> <i>Faaliyet 10- Avcılar'da ve Sapanca'da su sporları merkezinin oluşturulması projesini gerçekleştirmek</i><br/> <i>Faaliyet 11- Tarihî binaların restorasyon ve yeniden inşa projesini gerçekleştirmek (Toplam 11 Faaliyet)</i></p> |  |

| Ekonomik Kod                             |                              | Ödenek               |
|--|------------------------------|----------------------|
| 01                                       | Personel Giderleri           | 0,00                 |
| 02                                       | SGK Devlet Primi Giderleri   | 0,00                 |
| 03                                       | Mal ve Hizmet Alım Giderleri | 0,00                 |
| 04                                       | Faiz Giderleri               | 0,00                 |
| 05                                       | Cari Transferler             | 0,00                 |
| 06                                       | Sermaye Giderleri            | 74.218.275,00        |
| 07                                       | Sermaye Transferleri         | 0,00                 |
| 08                                       | Borç verme                   | 0,00                 |
| <b>Toplam Bütçe Kaynak İhtiyacı</b>      |                              | <b>74.218.275,00</b> |
| <b>Bütçe Dışı Kaynak</b>                 | Döner Sermaye                | 0,00                 |
|  | Diğer Yurt İçi               | 0,00                 |
|  | Yurt Dışı                    | 0,00                 |
| <b>Toplam Bütçe Dışı Kaynak İhtiyacı</b> |                              | <b>0,00</b>          |
| <b>Toplam Kaynak İhtiyacı</b>            |                              | <b>74.218.275,00</b> |

## FAALİYET MALİYETLERİ TABLOSU

|   |   |
|---|---|
| İdare Adı   | 38.06 - İSTANBUL ÜNİVERSİTESİ   |
| Performans Hedefi   | 5 - Hedef 1- İstanbul Üniversitesi'nin dünyanın ilk 100 üniversitesi içerisine girmesini sağlamak |
| Faaliyet Adı  | Eğitim Faaliyeti,Yabancı üniversiteler ile yapılan ortak program sayısını artırmak                |
| Sorumlu Harcama Birimi veya Birimleri   | 38.06.09.01 - ÖZEL KALEM (REKTÖRLÜK)<br>(ULUSLARARASI AKADEMİK İLİŞKİLER KURULU)                  |
| 5   |   |
| <p><i>Faaliyet 1- 2014 yılı sonuna kadar uluslararası üniversite sıralamaları için stratejik çalışma ekibi oluşturmak</i></p> <p><i>Faaliyet 2- Üniversitemiz öğretim üyelerinin yaptıkları uluslararası endeksler kapsamında taranan yayınların artırılmasını sağlamak</i></p> <p><i>Faaliyet 3- Yabancı dilde eğitim veren program sayısını artırmak</i></p> <p><i>Faaliyet 4- Yabancı dilde eğitim-öğretim yapabilecek öğretim elemanı sayısını artırmak</i></p> <p><i>Faaliyet 5- Yabancı öğrenci sayısının artırılmasını sağlamak</i></p> <p><i>Faaliyet 6- Değişim programları kapsamında gelen-giden öğrenci ve öğretim üyesi sayısını artırmak</i></p> <p><i>Faaliyet 7- Yabancı üniversiteler ile yapılan ikili anlaşmaların sayısını artırmak</i></p> <p><i>Faaliyet 8-Yabancı üniversiteler ile yapılan ortak program sayısını artırmak</i></p> <p><i>Faaliyet 9- Yabancı üniversiteler ile yapılan ortak proje sayısını artırmak</i></p> <p><i>Faaliyet 10- Üniversitenin iş grupları,sivil toplum kuruluşları ve sosyal çevre ile iş birliklerini geliştirmek</i></p> <p><i>(Toplam 10 Faaliyet)</i></p> |   |

| Ekonomik Kod                             |                              | Ödenek              |
|--|------------------------------|---------------------|
| 01                                       | Personel Giderleri           | 0,00                |
| 02                                       | SGK Devlet Primi Giderleri   | 0,00                |
| 03                                       | Mal ve Hizmet Alım Giderleri | 0,00                |
| 04                                       | Faiz Giderleri               | 0,00                |
| 05                                       | Cari Transferler             | 0,00                |
| 06                                       | Sermaye Giderleri            | 0,00                |
| 07                                       | Sermaye Transferleri         | 0,00                |
| 08                                       | Borç verme                   | 0,00                |
| <b>Toplam Bütçe Kaynak İhtiyacı</b>      |                              | <b>0,00</b>         |
| <b>Bütçe Dışı Kaynak</b>                 | Döner Sermaye                | 0,00                |
|  | Diğer Yurt İçi               | 0,00                |
|  | Yurt Dışı                    | 1.832.550,00        |
| <b>Toplam Bütçe Dışı Kaynak İhtiyacı</b> |                              | <b>1.832.550,00</b> |
| <b>Toplam Kaynak İhtiyacı</b>            |                              | <b>1.832.550,00</b> |

## FAALİYET MALİYETLERİ TABLOSU

|   |  |
|---|--|
| İdare Adı   | 38.06 - İSTANBUL ÜNİVERSİTESİ  |
| Performans Hedefi   | 6 - Hedef 1 - Ulusal ve uluslararası düzeyde diğer üniversitelerle iş birliğini geliştirmek                      |
| Faaliyet Adı  | Eğitim Faaliyeti, Üniversitemiz dışındaki kuruluşlarla işbirliği çalışmaları faaliyeti                           |
| Sorumlu Harcama Birimi veya Birimleri   | 38.06.09.04 - İDARİ VE MALİ İŞLER DAİRE BAŞKANLIĞI<br>38.06.09.01 - ÖZEL KALEM (REKTÖRLÜK)<br>(FARABİ) (ERASMUS) |
| 6   |  |
| <p><i>Faaliyet 1- Ulusal ve uluslararası düzeyde üniversitelerle ikili ve çoklu iş birliği anlaşmaları yapmak</i><br/> <i>Faaliyet 2- Ulusal ve uluslararası düzeyde üniversitelerle ortak eğitim programlarını geliştirmek</i><br/> <i>Faaliyet 3- Yapılan iş birliği anlaşmaları kapsamında akademisyen ve öğrenci değişimini geliştirmek</i><br/> <i>Faaliyet 4- Ulusal ve uluslararası düzeyde üniversitelerle ortak araştırmalar geliştirmek</i><br/> <i>Faaliyet 5- Uluslararası araştırma ağlarının (research grid) içinde yer almak (Toplam 5 Faaliyet)</i></p> |  |

| Ekonomik Kod                             |                              | Ödenek              |
|--|------------------------------|---------------------|
| 01                                       | Personel Giderleri           | 0,00                |
| 02                                       | SGK Devlet Primi Giderleri   | 0,00                |
| 03                                       | Mal ve Hizmet Alım Giderleri | 0,00                |
| 04                                       | Faiz Giderleri               | 0,00                |
| 05                                       | Cari Transferler             | 99.000,00           |
| 06                                       | Sermaye Giderleri            | 0,00                |
| 07                                       | Sermaye Transferleri         | 0,00                |
| 08                                       | Borç verme                   | 0,00                |
| <b>Toplam Bütçe Kaynak İhtiyacı</b>      |                              | <b>99.000,00</b>    |
| <b>Bütçe Dışı Kaynak</b>                 | Döner Sermaye                | 0,00                |
|  | Diğer Yurt İçi               | 1.200.000,00        |
|  | Yurt Dışı                    | 2.824.238,00        |
| <b>Toplam Bütçe Dışı Kaynak İhtiyacı</b> |                              | <b>4.024.238,00</b> |
| <b>Toplam Kaynak İhtiyacı</b>            |                              | <b>4.123.238,00</b> |

## FAALİYET MALİYETLERİ TABLOSU

|   |   |
|---|---|
| İdare Adı   | 38.06 - İSTANBUL ÜNİVERSİTESİ   |
| Performans Hedefi   | 7 - Hedef 4- Kurum kimliğinin korunmasına ve geliştirilmesine yönelik stratejiler üretmek |
| Faaliyet Adı  | Kalite Geliştirme Faaliyeti   |
| Sorumlu Harcama Birimi veya Birimleri   | 38.06.07.59 - DİĞER MERKEZLER (KAGEM)   |
| 7   |   |
| <p><i>Faaliyet 1- 2014 yılı sonuna kadar İÜ Mezun Projesi ile mezunlarımızı bir araya getireceğimiz bir platform oluşturmak</i></p> <p><i>Faaliyet 2- Kariyer Geliştirme Merkezi'nin (KAGEM) etkinliğini artırmak</i></p> <p><i>Faaliyet 3- 2015 yılı sonuna kadar İÜ Belgesel Projesi ile İÜ'de çalışmış olan bilim insanlarının hayatlarını, bilimsel çalışmaları, arkeolojik kazıları, üniversitemizin tarihî yapılarını ve eserlerini konu alan belgeseller hazırlamak</i></p> <p><i>Faaliyet 4- 2014-2015 eğitim-öğretim dönemi başına kadar İÜ logolu hatıra ve hediyelik eşyaların üretilmesini sağlamak</i></p> <p><i>Faaliyet 5- Türkçe ve İngilizce olarak çift dilde yayımlanan İÜ Bilim Kültür ve Sanat Dergisi için internet ortamında yeni uygulamalar oluşturmak</i></p> <p><i>Faaliyet 6- 2016 yılı içerisinde Yaşam Boyu Dayanışma Uygulama ve Araştırma Merkezi (YABODEM) Emekli Yaşam ve Sağlık Merkezi Projesi'ni gerçekleştirmek</i></p> <p><i>Faaliyet 7- Öğretim Üyeleri Lojmanı Projesi'ni gerçekleştirmek</i></p> <p><i>Faaliyet 8- 2015 yılı sonuna kadar İÜ personeli çocukları için ilköğretim okulu ve lisesi ile burs desteği projelerini hayata geçirmek</i></p> <p><i>Faaliyet 9- İÜ öğretim üyelerinin çocukları için İÜ Çocuk Üniversitesi Bursu Projesi'ni hayata geçirmek</i></p> <p><i>(Toplam 9 Faaliyet)</i></p> |   |

| Ekonomik Kod                             |                              | Ödenek              |
|--|------------------------------|---------------------|
| 01                                       | Personel Giderleri           | 0,00                |
| 02                                       | SGK Devlet Primi Giderleri   | 0,00                |
| 03                                       | Mal ve Hizmet Alım Giderleri | 0,00                |
| 04                                       | Faiz Giderleri               | 0,00                |
| 05                                       | Cari Transferler             | 0,00                |
| 06                                       | Sermaye Giderleri            | 0,00                |
| 07                                       | Sermaye Transferleri         | 0,00                |
| 08                                       | Borç verme                   | 0,00                |
| <b>Toplam Bütçe Kaynak İhtiyacı</b>      |                              | <b>0,00</b>         |
| <b>Bütçe Dışı Kaynak</b>                 | Döner Sermaye                | 0,00                |
|  | Diğer Yurt İçi               | 8.933.681,00        |
|  | Yurt Dışı                    | 0,00                |
| <b>Toplam Bütçe Dışı Kaynak İhtiyacı</b> |                              | <b>8.933.681,00</b> |
| <b>Toplam Kaynak İhtiyacı</b>            |                              | <b>8.933.681,00</b> |

## FAALİYET MALİYETLERİ TABLOSU

|  |  |
|--|--|
| İdare Adı  | 38.06 - İSTANBUL ÜNİVERSİTESİ  |
| Performans Hedefi  | 8 - Hedef 6- Memnuniyet düzeylerini ölçmeye yönelik anket uygulamaları yapmak ve bunların değerlendirilmesini sağlamak |
| Faaliyet Adı   | Kalite Geliştirme Faaliyeti  |
| Sorumlu Harcama Birimi veya Birimleri  | 38.06.09.01 - ÖZEL KALEM (REKTÖRLÜK) (KALİTE KOORDİNATÖRLÜĞÜ)<br>38.06.09.04 - İDARİ VE MALİ İŞLER DAİRE BAŞKANLIĞI    |
| 8  |  |
| <p><i>Faaliyet 1- Akademik personelin memnuniyet düzeyini ölçmeye yönelik anket uygulamak</i><br/> <i>Faaliyet 2- İdari personelin memnuniyet düzeyini ölçmeye yönelik anket uygulamak</i><br/> <i>Faaliyet 3- Öğrencilerin memnuniyet düzeylerini ölçmeye yönelik anket uygulamak</i><br/> <i>Faaliyet 4- Yapılan anketlerin değerlendirme ve analizlerini yapmak</i><br/> <i>(Toplam 4 Faaliyet)</i></p> |  |

| Ekonomik Kod                             |                              | Ödenek            |
|--|------------------------------|-------------------|
| 01                                       | Personel Giderleri           | 0,00              |
| 02                                       | SGK Devlet Primi Giderleri   | 0,00              |
| 03                                       | Mal ve Hizmet Alım Giderleri | 687.206,00        |
| 04                                       | Faiz Giderleri               | 0,00              |
| 05                                       | Cari Transferler             | 0,00              |
| 06                                       | Sermaye Giderleri            | 0,00              |
| 07                                       | Sermaye Transferleri         | 0,00              |
| 08                                       | Borç verme                   | 0,00              |
| <b>Toplam Bütçe Kaynak İhtiyacı</b>      |                              | <b>687.206,00</b> |
| <b>Bütçe Dışı Kaynak</b>                 | Döner Sermaye                | 0,00              |
|  | Diğer Yurt İçi               | 0,00              |
|  | Yurt Dışı                    | 0,00              |
| <b>Toplam Bütçe Dışı Kaynak İhtiyacı</b> |                              | <b>0,00</b>       |
| <b>Toplam Kaynak İhtiyacı</b>            |                              | <b>687.206,00</b> |

## FAALİYET MALİYETLERİ TABLOSU

|  |  |
|--|--|
| İdare Adı  | 38.06 - İSTANBUL ÜNİVERSİTESİ  |
| Performans Hedefi  | 9 - Hedef 2 - 2018 yılı sonuna kadar binalarımızın %50'sini yeşil binaya dönüştürmek |
| Faaliyet Adı   | Eğitim Faaliyeti   |
| Sorumlu Harcama Birimi veya Birimleri  | 38.06.09.09 - YAPI İŞLERİ VE TEKNİK DAİRE BAŞKANLIĞI                                 |
| 9  |  |
| <p><i>Faaliyet 1- Yalıtım çalışmaları yapmak</i><br/> <i>Faaliyet 2- Elektrik enerjisi tasarrufu sağlayan cihazları kullanmak</i><br/> <i>Faaliyet 3- Su tasarrufu sağlayan cihazları kullanmak</i><br/> <i>Faaliyet 4- Kullanılan tüm cihazların kalibrasyon ve bakımlarının düzenli olarak yapılması</i><br/> <i>(Toplam 4 Faaliyet)</i></p> |  |

| Ekonomik Kod                             |                              | Ödenek               |
|--|------------------------------|----------------------|
| 01                                       | Personel Giderleri           | 0,00                 |
| 02                                       | SGK Devlet Primi Giderleri   | 0,00                 |
| 03                                       | Mal ve Hizmet Alım Giderleri | 0,00                 |
| 04                                       | Faiz Giderleri               | 0,00                 |
| 05                                       | Cari Transferler             | 0,00                 |
| 06                                       | Sermaye Giderleri            | 20.768.900,00        |
| 07                                       | Sermaye Transferleri         | 0,00                 |
| 08                                       | Borç verme                   | 0,00                 |
| <b>Toplam Bütçe Kaynak İhtiyacı</b>      |                              | <b>20.768.900,00</b> |
| <b>Bütçe Dışı Kaynak</b>                 | Döner Sermaye                | 0,00                 |
|  | Diğer Yurt İçi               | 0,00                 |
|  | Yurt Dışı                    | 0,00                 |
| <b>Toplam Bütçe Dışı Kaynak İhtiyacı</b> |                              | <b>0,00</b>          |
| <b>Toplam Kaynak İhtiyacı</b>            |                              | <b>20.768.900,00</b> |



## FAALİYET MALİYETLERİ TABLOSU

|   |   |
|---|---|
| İdare Adı   | 38.06 - İSTANBUL ÜNİVERSİTESİ   |
| Performans Hedefi   | 10 - Hedef 1- Ulusal ve uluslararası araştırma kaynaklarından daha fazla ve etkin biçimde yararlanmak |
| Faaliyet Adı  | Eğitim Faaliyeti  |
| Sorumlu Harcama Birimi veya Birimleri   | 38.06.09.01 - ÖZEL KALEM (REKTÖRLÜK) (BAP)  |
| <p>10</p> <p><i>Faaliyet 1- Ulusal ve uluslararası proje hazırlama eğitimlerinin verilmesi</i></p> <p><i>Faaliyet 2- BAP birimini ve faaliyetlerini tanıtan toplantılar düzenlemek</i></p> <p><i>Faaliyet 3- BAP birimi altında kurulmuş olan dış kaynaklı projeler ofisininproje destek faaliyetlerini genele yaymak ve tanıtımını yapmak</i></p> <p><i>Faaliyet 4- AB projeleri için Kurumsal İrtibat Noktaları (KİN) faaliyetlerinin sürekliliğini ve proje çağrılarının ilgili birimlere duyurulmasını sağlamak</i></p> <p><i>(Toplam 4 Faaliyet)</i></p> |   |

| Ekonomik Kod                             |                              | Ödenek              |
|--|------------------------------|---------------------|
| 01                                       | Personel Giderleri           | 0,00                |
| 02                                       | SGK Devlet Primi Giderleri   | 0,00                |
| 03                                       | Mal ve Hizmet Alım Giderleri | 750.000,00          |
| 04                                       | Faiz Giderleri               | 0,00                |
| 05                                       | Cari Transferler             | 0,00                |
| 06                                       | Sermaye Giderleri            | 1.540.688,00        |
| 07                                       | Sermaye Transferleri         | 0,00                |
| 08                                       | Borç verme                   | 0,00                |
| <b>Toplam Bütçe Kaynak İhtiyacı</b>      |                              | <b>2.290.688,00</b> |
| <b>Bütçe Dışı Kaynak</b>                 | Döner Sermaye                | 0,00                |
|  | Diğer Yurt İçi               | 0,00                |
|  | Yurt Dışı                    | 0,00                |
| <b>Toplam Bütçe Dışı Kaynak İhtiyacı</b> |                              | <b>0,00</b>         |
| <b>Toplam Kaynak İhtiyacı</b>            |                              | <b>2.290.688,00</b> |

## FAALİYET MALİYETLERİ TABLOSU

|   |   |
|---|---|
| <b>İdare Adı</b>  | <b>38.06 - İSTANBUL ÜNİVERSİTESİ</b>  |
| <b>Performans Hedefi</b>  | <b>11 - Hedef 3 Teknokent'i daha da büyüterek uluslararası bir AR-GE üssü konumuna getirmek</b> |
| <b>Faaliyet Adı</b>   | <b>Teknolojik Araştırma Geliştirme Faaliyeti</b>  |
| <b>Sorumlu Harcama Birimi veya Birimleri</b>  | <b>38.06.09.01 - ÖZEL KALEM (REKTÖRLÜK) (TEKNOKENT)</b>   |
| <p><b>II</b></p> <p><i>Faaliyet 1- Uluslararası Ar-Ge şirketlerine İstanbul Üniversitesi Teknokent'ini tanıtmak</i></p> <p><i>Faaliyet 2- Uluslararası Ar-Ge şirketlerinin Teknokent içinde yer almalarını sağlamak</i></p> <p><i>Faaliyet 3- Teknokent alanının ihtiyaçlar doğrultusunda geliştirilmesi ve imkânların artırılması</i></p> <p><i>Faaliyet 4- İÜ akademisyenlerinin ve öğrencilerinin İÜ Teknokent bünyesinde şirket kurmalarını özendirme</i></p> <p><i>(Toplam 4 Faaliyet)</i></p> |   |

| <b>Ekonomik Kod</b>                      |                              | <b>Ödenek</b>        |
|--|------------------------------|----------------------|
| 01                                       | Personel Giderleri           | 0,00                 |
| 02                                       | SGK Devlet Primi Giderleri   | 0,00                 |
| 03                                       | Mal ve Hizmet Alım Giderleri | 0,00                 |
| 04                                       | Faiz Giderleri               | 0,00                 |
| 05                                       | Cari Transferler             | 0,00                 |
| 06                                       | Sermaye Giderleri            | 0,00                 |
| 07                                       | Sermaye Transferleri         | 0,00                 |
| 08                                       | Borç verme                   | 0,00                 |
| <b>Toplam Bütçe Kaynak İhtiyacı</b>      |                              | <b>0,00</b>          |
| <b>Bütçe Dışı Kaynak</b>                 | Döner Sermaye                | 0,00                 |
|  | Diğer Yurt İçi               | 11.453.438,00        |
|  | Yurt Dışı                    | 0,00                 |
| <b>Toplam Bütçe Dışı Kaynak İhtiyacı</b> |                              | <b>11.453.438,00</b> |
| <b>Toplam Kaynak İhtiyacı</b>            |                              | <b>11.453.438,00</b> |

## FAALİYET MALİYETLERİ TABLOSU

|  |   |
|--|---|
| İdare Adı  | 38.06 - İSTANBUL ÜNİVERSİTESİ   |
| Performans Hedefi  | 12 - Hedef 1 - Araştırmacıların araştırma teknikleri konusunda eğitimini sağlamak |
| Faaliyet Adı   | Araştırma Faaliyeti   |
| Sorumlu Harcama Birimi veya Birimleri  | 38.06.09.01 - ÖZEL KALEM (REKTÖRLÜK) (BAP)  |
| <p>12</p> <p><i>Faaliyet 1- Araştırma görevlilerine araştırma metodolojisi laboratuvar çalışma teknikleri ve istatistik programlarının kullanımı konusunda düzenli olarak eğitim vermek</i></p> <p><i>Faaliyet 2- Araştırma görevlilerine yönelik yabancı dil eğitim programları düzenlemek</i></p> <p><i>Faaliyet 3- Beyin göçünü engellemek ve tersine beyin göçü için araştırmacıdesteklerini artırmak</i></p> <p><i>Faaliyet 4- Girişimci ve yenilikçi akademisyenlere özel destekler sağlamak</i></p> <p><i>(Toplam 4 Faaliyet)</i></p> |   |

| Ekonomik Kod                             |                              | Ödenek            |
|--|------------------------------|-------------------|
| 01                                       | Personel Giderleri           | 0,00              |
| 02                                       | SGK Devlet Primi Giderleri   | 0,00              |
| 03                                       | Mal ve Hizmet Alım Giderleri | 916.275,00        |
| 04                                       | Faiz Giderleri               | 0,00              |
| 05                                       | Cari Transferler             | 0,00              |
| 06                                       | Sermaye Giderleri            | 0,00              |
| 07                                       | Sermaye Transferleri         | 0,00              |
| 08                                       | Borç verme                   | 0,00              |
| <b>Toplam Bütçe Kaynak İhtiyacı</b>      |                              | <b>916.275,00</b> |
| <b>Bütçe Dışı Kaynak</b>                 | Döner Sermaye                | 0,00              |
|  | Diğer Yurt İçi               | 0,00              |
|  | Yurt Dışı                    | 0,00              |
| <b>Toplam Bütçe Dışı Kaynak İhtiyacı</b> |                              | <b>0,00</b>       |
| <b>Toplam Kaynak İhtiyacı</b>            |                              | <b>916.275,00</b> |

## FAALİYET MALİYETLERİ TABLOSU

|   |  |
|---|--|
| İdare Adı   | 38.06 - İSTANBUL ÜNİVERSİTESİ                            |
| Performans Hedefi   | 13 - Hedef 2 - Araştırma ve yayın kalitesini geliştirmek |
| Faaliyet Adı  | Araştırma Faaliyeti                                      |
| Sorumlu Harcama Birimi veya Birimleri   | 38.06.09.01 - ÖZEL KALEM (REKTÖRLÜK) (BAP)               |
| <p>13</p> <p><i>Faaliyet 1- Yüksek etki faktörlü (SSCI, AHCI, SCI'de taranan) dergilerde yayına dönüşme potansiyeli olan araştırmalara öncelikli destek vermek</i></p> <p><i>Faaliyet 2- Uluslararası endekslere giren yayınlara teşvik politikasının geliştirilmesi</i></p> <p><i>Faaliyet 3- Bilimsel araştırma, makale yazımı ve bilimsel dergilerle ilgili eğitimleri sürdürmek</i></p> <p><i>(Toplam 3 Faaliyet)</i></p> |  |

| Ekonomik Kod                             |                              | Ödenek               |
|--|------------------------------|----------------------|
| 01                                       | Personel Giderleri           | 0,00                 |
| 02                                       | SGK Devlet Primi Giderleri   | 0,00                 |
| 03                                       | Mal ve Hizmet Alım Giderleri | 6.000.000,00         |
| 04                                       | Faiz Giderleri               | 0,00                 |
| 05                                       | Cari Transferler             | 0,00                 |
| 06                                       | Sermaye Giderleri            | 8.660.400,00         |
| 07                                       | Sermaye Transferleri         | 0,00                 |
| 08                                       | Borç verme                   | 0,00                 |
| <b>Toplam Bütçe Kaynak İhtiyacı</b>      |                              | <b>14.660.400,00</b> |
| <b>Bütçe Dışı Kaynak</b>                 | Döner Sermaye                | 0,00                 |
|  | Diğer Yurt İçi               | 0,00                 |
|  | Yurt Dışı                    | 0,00                 |
| <b>Toplam Bütçe Dışı Kaynak İhtiyacı</b> |                              | <b>0,00</b>          |
| <b>Toplam Kaynak İhtiyacı</b>            |                              | <b>14.660.400,00</b> |

## FAALİYET MALİYETLERİ TABLOSU

|  |   |
|--|---|
| İdare Adı  | 38.06 - İSTANBUL ÜNİVERSİTESİ   |
| Performans Hedefi  | 14 - Hedef 2 -Üniversite-iş (sanayi-sağlık) ve sanat dünyası ile iş birliğini geliştirmek |
| Faaliyet Adı   | Teknolojik Araştırma Geliştirme Faaliyeti   |
| Sorumlu Harcama Birimi veya Birimleri  | 38.06.09.01 - ÖZEL KALEM (REKTÖRLÜK) (TEKNOKENT)  |
| <p>14</p> <p><i>Faaliyet 1- Öğretim üyelerinin İÜ Teknokent'te şirket kurmalarını teşvik etmek</i></p> <p><i>Faaliyet 2- İÜ Teknokent aracılığıyla proje yürüten öğretim üyelerimize maddi ve bürokratik kolaylıklar sağlamak</i></p> <p><i>Faaliyet 3- Üniversite-iş hayatı iş birliği programı kapsamında proje pazarları düzenlemek</i></p> <p><i>Faaliyet 4- Üniversite-sanat dünyası iş birliği programı kapsamında gösteri, konser ve festivaller düzenlemek</i></p> <p><i>(Toplam 4 Faaliyet)</i></p> |   |

| Ekonomik Kod                             |                              | Ödenek              |
|--|------------------------------|---------------------|
| 01                                       | Personel Giderleri           | 0,00                |
| 02                                       | SGK Devlet Primi Giderleri   | 0,00                |
| 03                                       | Mal ve Hizmet Alım Giderleri | 0,00                |
| 04                                       | Faiz Giderleri               | 0,00                |
| 05                                       | Cari Transferler             | 0,00                |
| 06                                       | Sermaye Giderleri            | 0,00                |
| 07                                       | Sermaye Transferleri         | 0,00                |
| 08                                       | Borç verme                   | 0,00                |
| <b>Toplam Bütçe Kaynak İhtiyacı</b>      |                              | <b>0,00</b>         |
| <b>Bütçe Dışı Kaynak</b>                 | Döner Sermaye                | 0,00                |
|  | Diğer Yurt İçi               | 3.817.813,00        |
|  | Yurt Dışı                    | 0,00                |
| <b>Toplam Bütçe Dışı Kaynak İhtiyacı</b> |                              | <b>3.817.813,00</b> |
| <b>Toplam Kaynak İhtiyacı</b>            |                              | <b>3.817.813,00</b> |

## FAALİYET MALİYETLERİ TABLOSU

|   |   |
|---|---|
| İdare Adı   | 38.06 - İSTANBUL ÜNİVERSİTESİ   |
| Performans Hedefi   | 15 - Hedef 1- Ulusal ve uluslararası kaynaklardan yararlanmak                           |
| Faaliyet Adı  | Eğitim Faaliyeti  |
| Sorumlu Harcama Birimi veya Birimleri   | 38.06.09.01 - ÖZEL KALEM (REKTÖRLÜK)<br>(Avrupa Birliği ve Uluslararası Projeler Ofisi) |
| <p>15</p> <p><i>Faaliyet 1- Özel kuruluşlar ve kamu kuruluşlarıyla eğitim iş birlikleri yaparak üniversitemiz için yeni bir gelir modeli yaratmak</i></p> <p><i>Faaliyet 2- AB hibe fonları kapsamında sosyal içerikli projeler hazırlamak ve hazırlanmasını teşvik etmek</i></p> <p><i>Faaliyet 3- Yurt dışı ortak diploma ve sertifika programları oluşturmak</i></p> <p><i>Faaliyet 4- Uluslararası yaz okulları açmak</i></p> <p><i>Faaliyet 5- İkinci öğretim, açık ve uzaktan öğretim, sürekli eğitim, çocuk üniversitesi gibi eğitim programları ile üniversitemize ve öğretim üyelerine ek gelir sağlamak (Toplam 5 Faaliyet)</i></p> |   |

| Ekonomik Kod                             |                              | Ödenek              |
|--|------------------------------|---------------------|
| 01                                       | Personel Giderleri           | 0,00                |
| 02                                       | SGK Devlet Primi Giderleri   | 0,00                |
| 03                                       | Mal ve Hizmet Alım Giderleri | 0,00                |
| 04                                       | Faiz Giderleri               | 0,00                |
| 05                                       | Cari Transferler             | 0,00                |
| 06                                       | Sermaye Giderleri            | 0,00                |
| 07                                       | Sermaye Transferleri         | 0,00                |
| 08                                       | Borç verme                   | 0,00                |
| <b>Toplam Bütçe Kaynak İhtiyacı</b>      |                              | <b>0,00</b>         |
| <b>Bütçe Dışı Kaynak</b>                 | Döner Sermaye                | 0,00                |
|  | Diğer Yurt İçi               | 0,00                |
|  | Yurt Dışı                    | 5.344.938,00        |
| <b>Toplam Bütçe Dışı Kaynak İhtiyacı</b> |                              | <b>5.344.938,00</b> |
| <b>Toplam Kaynak İhtiyacı</b>            |                              | <b>5.344.938,00</b> |

## İDARE PERFORMANS TABLOSU

|           |                               |
|-----------|-------------------------------|
| İdare Adı | 38.06 - İSTANBUL ÜNİVERSİTESİ |
|-----------|-------------------------------|

| PERFORMANS HEDEFİ                                   | FAALİYET | Açıklama  | 2017                    |               |                      |               |                         |               |
|---|----------|---|-------------------------|---------------|----------------------|---------------|-------------------------|---------------|
|   |          |   | Bütçe İçi               |               | Bütçe Dışı           |               | Toplam                  |               |
|   |          |   | (TL)                    | PAY(%)        | (TL)                 | PAY(%)        | (TL)                    | PAY(%)        |
| 1   |          | <b>Hedef 1- Eğitimde uluslararası kalite standartlarını sağlamak</b>  | <b>5.497.650,00</b>     | <b>0,47</b>   | <b>0,00</b>          | <b>0,00</b>   | <b>5.497.650,00</b>     | <b>0,46</b>   |
|   | 1        | Eğitim Öğretim ve Sosyal Hizmetler  | 5.497.650,00            | 0,47          | 0,00                 | 0,00          | 5.497.650,00            | 0,46          |
| 2   |          | <b>Hedef 2- Geleceğin insan kaynaklarına yönelik eğitimi planlamak</b>  | <b>4.123.238,00</b>     | <b>0,35</b>   | <b>0,00</b>          | <b>0,00</b>   | <b>4.123.238,00</b>     | <b>0,34</b>   |
|   | 2        | Eğitim Öğretim ve Sosyal Hizmetler  | 4.123.238,00            | 0,35          | 0,00                 | 0,00          | 4.123.238,00            | 0,34          |
| 3   |          | <b>Hedef 1- Her öğrencimizin bir sosyal sorumluluk projesinde ve bilimsel projede bizzat görev aldığı bir eğitim sistemi oluşturmak</b> | <b>6.872.063,00</b>     | <b>0,59</b>   | <b>0,00</b>          | <b>0,00</b>   | <b>6.872.063,00</b>     | <b>0,57</b>   |
|   | 3        | Sosyal Sorumluluk ve Araştırma Faaliyeti  | 6.872.063,00            | 0,59          | 0,00                 | 0,00          | 6.872.063,00            | 0,57          |
| 4   |          | <b>Hedef 1- 2018 yılı sonuna kadar yeni mekânların inşasını, var olanların yenilenmesini sağlamak</b>                                   | <b>74.218.275,00</b>    | <b>6,34</b>   | <b>0,00</b>          | <b>0,00</b>   | <b>74.218.275,00</b>    | <b>6,15</b>   |
|   | 4        | Sağlık Hizmeti ve Eğitim Faaliyeti  | 74.218.275,00           | 6,34          | 0,00                 | 0,00          | 74.218.275,00           | 6,15          |
| 5   |          | <b>Hedef 1- İstanbul Üniversitesi'nin dünyanın ilk 100 üniversitesi içerisine girmesini sağlamak</b>                                    | <b>0,00</b>             | <b>0,00</b>   | <b>1.832.550,00</b>  | <b>5,18</b>   | <b>1.832.550,00</b>     | <b>0,15</b>   |
|   | 5        | Eğitim Faaliyeti, Yabancı Üniversiteler ile yapılan ortak program sayısını artırmak   | 0,00                    | 0,00          | 1.832.550,00         | 5,18          | 1.832.550,00            | 0,15          |
| 6   |          | <b>Hedef 1 - Ulusal ve uluslararası düzeyde diğer üniversitelerle iş birliğini geliştirmek</b>  | <b>99.000,00</b>        | <b>0,01</b>   | <b>4.024.238,00</b>  | <b>11,37</b>  | <b>4.123.238,00</b>     | <b>0,34</b>   |
|   | 6        | Eğitim Faaliyeti, Üniversitemiz dışındaki kuruluşlarla işbirliği çalışmaları faaliyeti  | 99.000,00               | 0,01          | 4.024.238,00         | 11,37         | 4.123.238,00            | 0,34          |
| 7   |          | <b>Hedef 4- Kurum kimliğinin korunmasına ve geliştirilmesine yönelik stratejiler üretmek</b>  | <b>0,00</b>             | <b>0,00</b>   | <b>8.933.681,00</b>  | <b>25,23</b>  | <b>8.933.681,00</b>     | <b>0,74</b>   |
|   | 7        | Kalite Geliştirme Faaliyeti   | 0,00                    | 0,00          | 8.933.681,00         | 25,23         | 8.933.681,00            | 0,74          |
| 8   |          | <b>Hedef 6- Memnuniyet düzeylerini ölçmeye yönelik anket uygulamaları yapmak ve bunların değerlendirilmesini sağlamak</b>               | <b>687.206,00</b>       | <b>0,06</b>   | <b>0,00</b>          | <b>0,00</b>   | <b>687.206,00</b>       | <b>0,06</b>   |
|   | 8        | Kalite Geliştirme Faaliyeti   | 687.206,00              | 0,06          | 0,00                 | 0,00          | 687.206,00              | 0,06          |
| 9   |          | <b>Hedef 2 - 2018 yılı sonuna kadar binalarımızın %50'sini yeşil binaya dönüştürmek</b>   | <b>20.768.900,00</b>    | <b>1,77</b>   | <b>0,00</b>          | <b>0,00</b>   | <b>20.768.900,00</b>    | <b>1,72</b>   |
|   | 9        | Eğitim Faaliyeti  | 20.768.900,00           | 1,77          | 0,00                 | 0,00          | 20.768.900,00           | 1,72          |
| 10  |          | <b>Hedef 1 - Ulusal ve uluslararası araştırma kaynaklarından daha fazla ve etkin biçimde yararlanmak</b>                                | <b>2.290.688,00</b>     | <b>0,20</b>   | <b>0,00</b>          | <b>0,00</b>   | <b>2.290.688,00</b>     | <b>0,19</b>   |
|   | 10       | Eğitim Faaliyeti  | 2.290.688,00            | 0,20          | 0,00                 | 0,00          | 2.290.688,00            | 0,19          |
| 11  |          | <b>Hedef 3 Teknokent'i daha da büyüterek uluslararası bir AR-GE üssü konumuna getirmek</b>  | <b>0,00</b>             | <b>0,00</b>   | <b>11.453.438,00</b> | <b>32,35</b>  | <b>11.453.438,00</b>    | <b>0,95</b>   |
|   | 11       | Teknolojik Araştırma Geliştirme Faaliyeti   | 0,00                    | 0,00          | 11.453.438,00        | 32,35         | 11.453.438,00           | 0,95          |
| 12  |          | <b>Hedef 1 - Araştırmacıların araştırma teknikleri konusunda eğitimini sağlamak</b>   | <b>916.275,00</b>       | <b>0,08</b>   | <b>0,00</b>          | <b>0,00</b>   | <b>916.275,00</b>       | <b>0,08</b>   |
|   | 12       | Araştırma Faaliyeti   | 916.275,00              | 0,08          | 0,00                 | 0,00          | 916.275,00              | 0,08          |
| 13  |          | <b>Hedef 2 - Araştırma ve yayın kalitesini geliştirmek</b>  | <b>14.660.400,00</b>    | <b>1,25</b>   | <b>0,00</b>          | <b>0,00</b>   | <b>14.660.400,00</b>    | <b>1,21</b>   |
|   | 13       | Araştırma Faaliyeti   | 14.660.400,00           | 1,25          | 0,00                 | 0,00          | 14.660.400,00           | 1,21          |
| 14  |          | <b>Hedef 2 -Üniversite-iş (sanayi-sağlık) ve sanat dünyası ile iş birliğini geliştirmek</b>   | <b>0,00</b>             | <b>0,00</b>   | <b>3.817.813,00</b>  | <b>10,78</b>  | <b>3.817.813,00</b>     | <b>0,32</b>   |
|   | 14       | Teknolojik Araştırma Geliştirme Faaliyeti   | 0,00                    | 0,00          | 3.817.813,00         | 10,78         | 3.817.813,00            | 0,32          |
| 15  |          | <b>Hedef 1 - Ulusal ve uluslararası kaynaklardan yararlanmak</b>  | <b>0,00</b>             | <b>0,00</b>   | <b>5.344.938,00</b>  | <b>15,10</b>  | <b>5.344.938,00</b>     | <b>0,44</b>   |
|   | 15       | Eğitim Faaliyeti  | 0,00                    | 0,00          | 5.344.938,00         | 15,10         | 5.344.938,00            | 0,44          |
| <b>Performans Hedefleri Maliyetleri Toplamı</b>     |          |   | <b>130.133.695,00</b>   | <b>11,11</b>  | <b>35.406.658,00</b> | <b>100,00</b> | <b>165.540.353,00</b>   | <b>13,72</b>  |
| Genel Yönetim Giderleri                             |          |   | 1.041.244.305,00        | 88,89         |                      |               | 1.041.244.305,00        | 86,28         |
| Diğer İdarelere Transfer Edilecek Kaynaklar Toplamı |          |   |                         |               |                      |               | 0,00                    | 0,00          |
| <b>GENEL TOPLAM</b>                                 |          |   | <b>1.171.378.000,00</b> | <b>100,00</b> | <b>35.406.658,00</b> | <b>100,00</b> | <b>1.206.784.658,00</b> | <b>100,00</b> |

## TOPLAM KAYNAK İHTİYACI TABLOSU

| İdare Adı                     |  | 38.06 - İSTANBUL ÜNİVERSİTESİ |                                 |   |                         |                |
|-------------------------------|--|-------------------------------|---------------------------------|---|-------------------------|----------------|
| BÜTÇE KAYNAK İHTİYACI         | Ekonomik Kodlar (1.Düzye)                | FALİYET TOPLAMI               | GENEL YÖNETİM GİDERLERİ TOPLAMI | DİĞER İDARELERE TRANSFER EDİLECEK KAYNAKLAR TOPLAMI | GENEL TOPLAM            |                |
|                               | 01                                       | Personel Giderleri            | 0,00                            | 695.052.000,00                                      | 0,00                    | 695.052.000,00 |
|                               | 02                                       | SGK Devlet Primi Giderleri    | 0,00                            | 124.671.000,00                                      | 0,00                    | 124.671.000,00 |
|                               | 03                                       | Mal ve Hizmet Alım Giderleri  | 23.174.369,00                   | 142.082.631,00                                      | 0,00                    | 165.257.000,00 |
|                               | 04                                       | Faiz Giderleri                | 0,00                            | 0,00  | 0,00                    | 0,00           |
|                               | 05                                       | Cari Transferler              | 99.000,00                       | 33.874.000,00                                       | 0,00                    | 33.973.000,00  |
|                               | 06                                       | Sermaye Giderleri             | 106.860.326,00                  | 45.564.674,00                                       | 0,00                    | 152.425.000,00 |
|                               | 07                                       | Sermaye Transferleri          | 0,00                            | 0,00  | 0,00                    | 0,00           |
|                               | 08                                       | Borç verme                    | 0,00                            | 0,00  | 0,00                    | 0,00           |
|                               | 09                                       | Yedek Ödenek                  | 0,00                            | 0,00  | 0,00                    | 0,00           |
| <b>Bütçe Ödeneği Toplamı</b>  |  | <b>130.133.695,00</b>         | <b>1.041.244.305,00</b>         | <b>0,00</b>   | <b>1.171.378.000,00</b> |                |
| BÜTÇE DIŞI KAYNAK             | Döner Sermaye                            | 0,00                          | 0,00                            |   | 0,00                    |                |
|                               | Diğer Yurt İçi Kaynaklar                 | 25.404.932,00                 | 0,00                            |   | 25.404.932,00           |                |
|                               | Yurt Dışı Kaynaklar                      | 10.001.726,00                 | 0,00                            |   | 10.001.726,00           |                |
|                               | <b>Toplam Bütçe Dışı Kaynak İhtiyacı</b> | <b>35.406.658,00</b>          | <b>0,00</b>                     |   | <b>35.406.658,00</b>    |                |
| <b>Toplam Kaynak İhtiyacı</b> |  | <b>165.540.353,00</b>         | <b>1.041.244.305,00</b>         | <b>0,00</b>   | <b>1.206.784.658,00</b> |                |



## FAALİYETLERDEN SORUMLU HARCAMA BİRİMLERİNE İLİŞKİN TABLO

| İdare Adı | 38.06 - İSTANBUL ÜNİVERSİTESİ   |  |   |
|-----------|---|--|---|
|           | PERFORMANS HEDEFİ   | FAALİYETLER  | SORUMLU BİRİMLER  |
| 1         | Hedef 1- Eğitimde uluslararası kalite standartlarını sağlamak   | Eğitim Öğretim ve Sosyal Hizmetler   | SAĞLIK, KÜLTÜR VE SPOR DAİRE BAŞKANLIĞI<br>ÖĞRENCİ İŞLERİ DAİRE BAŞKANLIĞI<br>İDARİ VE MALİ İŞLER DAİRE BAŞKANLIĞI<br>ÖZEL KALEM (REKTÖRLÜK) (KALİTE KOORDİNATÖRLÜĞÜ) |
| 2         | Hedef 2- Geleceğin insan kaynaklarına yönelik eğitimi planlamak   | Eğitim Öğretim ve Sosyal Hizmetler   | ÖĞRENCİ İŞLERİ DAİRE BAŞKANLIĞI<br>İDARİ VE MALİ İŞLER DAİRE BAŞKANLIĞI   |
| 3         | Hedef 1- Her öğrencimizin bir sosyal sorumluluk projesinde ve bilimsel projede bizzat görev aldığı bir eğitim sistemi | Sosyal Sorumluluk ve Araştırma Faaliyeti   | SAĞLIK, KÜLTÜR VE SPOR DAİRE BAŞKANLIĞI   |
| 4         | Hedef 1- 2018 yılı sonuna kadar yeni mekânların inşası, var olanların yenilenmesini sağlamak                          | Sağlık Hizmeti ve Eğitim Faaliyeti   | YAPI İŞLERİ VE TEKNİK DAİRE BAŞKANLIĞI  |
| 5         | Hedef 1- İstanbul Üniversitesi'nin dünyanın ilk 100 üniversitesi içerisine girmesini sağlamak                         | Eğitim Faaliyeti, Yabancı üniversiteler ile yapılan ortak program sayısını artırmak    | ÖZEL KALEM (REKTÖRLÜK) (ULUSLARARASI AKADEMİK İLİŞKİLER KURULU)   |
| 6         | Hedef 1 - Ulusal ve uluslararası düzeyde diğer üniversitelerle iş birliğini geliştirmek                               | Eğitim Faaliyeti, Üniversitemiz dışındaki kuruluşlarla işbirliği çalışmaları faaliyeti | İDARİ VE MALİ İŞLER DAİRE BAŞKANLIĞI<br>ÖZEL KALEM (REKTÖRLÜK) (FARABI) (ERASMUS)   |
| 7         | Hedef 4- Kurum kimliğinin korunmasına ve geliştirilmesine yönelik stratejiler üretmek                                 | Kalite Geliştirme Faaliyeti  | DİĞER MERKEZLER (KAGEM)   |
| 8         | Hedef 6- Memnuniyet düzeylerini ölçmeye yönelik anket uygulamaları yapmak ve bunların değerlendirilmesini sağlamak    | Kalite Geliştirme Faaliyeti  | ÖZEL KALEM (REKTÖRLÜK) (KALİTE KOORDİNATÖRLÜĞÜ)<br>İDARİ VE MALİ İŞLER DAİRE BAŞKANLIĞI   |
| 9         | Hedef 2 - 2018 yılı sonuna kadar binalarımızın %50'sini yeşil binaya  | Eğitim Faaliyeti   | YAPI İŞLERİ VE TEKNİK DAİRE BAŞKANLIĞI  |
| 10        | Hedef 1- Ulusal ve uluslararası araştırma kaynaklarından daha fazla ve etkin biçimde yararlanmak                      | Eğitim Faaliyeti   | ÖZEL KALEM (REKTÖRLÜK) (BAP)  |
| 11        | Hedef 3 Teknokent'i daha da büyütürük uluslararası bir AR-GE üssü konumuna getirmek                                   | Teknolojik Araştırma Geliştirme Faaliyeti  | ÖZEL KALEM (REKTÖRLÜK) (TEKNOKENT)  |
| 12        | Hedef 1 - Araştırmacıların araştırma teknikleri konusunda eğitimini sağlamak  | Araştırma Faaliyeti  | ÖZEL KALEM (REKTÖRLÜK) (BAP)  |
| 13        | Hedef 2 - Araştırma ve yayın kalitesini geliştirmek   | Araştırma Faaliyeti  | ÖZEL KALEM (REKTÖRLÜK) (BAP)  |
| 14        | Hedef 2 -Üniversite-iş (sanayi-sağlık) ve sanat dünyası ile iş birliğini geliştirmek                                  | Teknolojik Araştırma Geliştirme Faaliyeti  | ÖZEL KALEM (REKTÖRLÜK) (TEKNOKENT)  |
| 15        | Hedef 1- Ulusal ve uluslararası kaynaklardan yararlanmak  | Eğitim Faaliyeti   | ÖZEL KALEM (REKTÖRLÜK) (AVRUPA BİRLİĞİ VE ULUSLARARASI PROJELER OFİSİ)  |