Mektep Neşidesi

"Anne gibi şu mektep"

Beste: Muallim İsmail Hakkı Bey
Güfte: Sabri Cemil Bey

Usul: Yürük semai

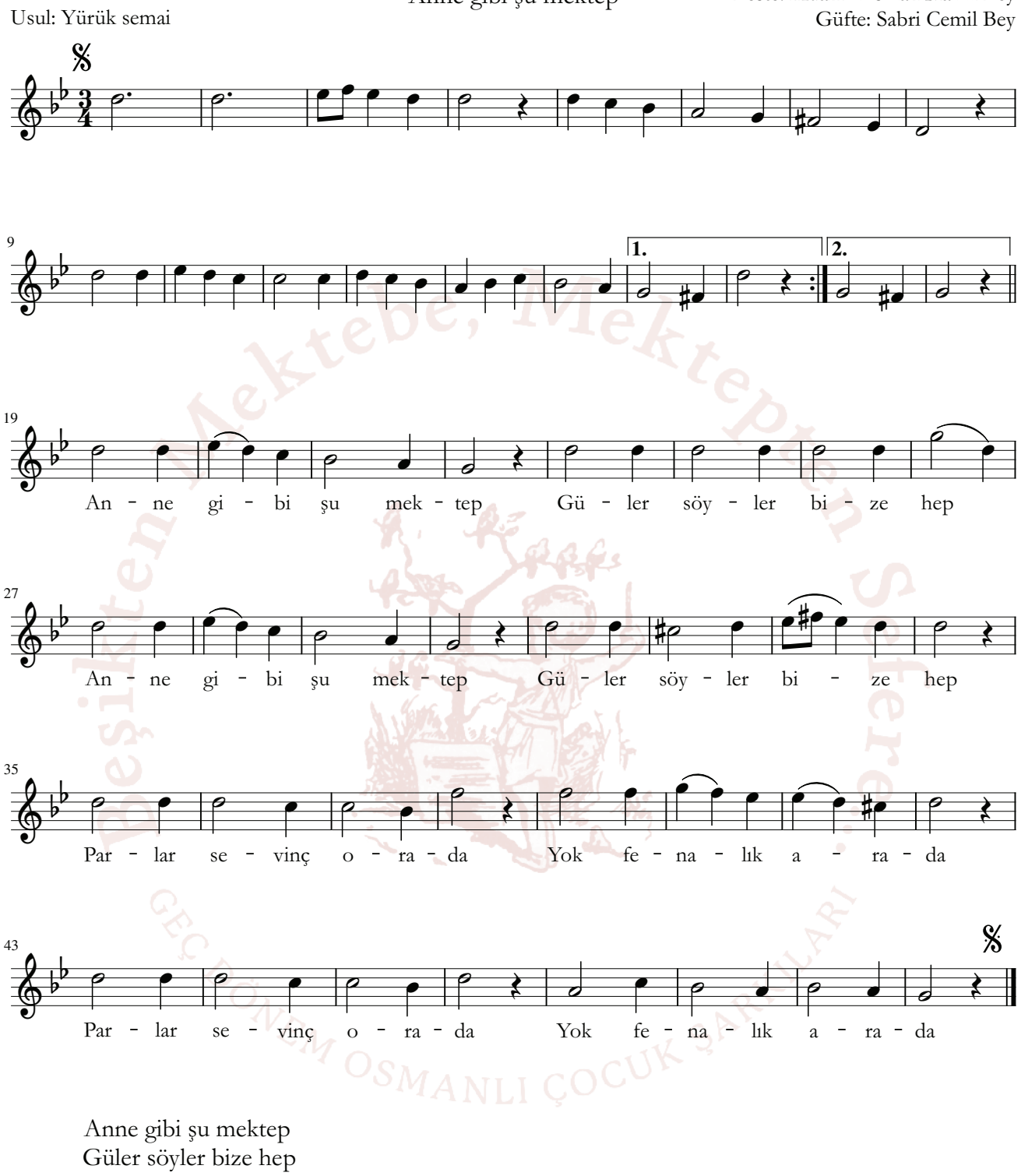

Anne gibi şu mektep
Güler söyler bize hep
Parlar sevinç orada
Yok fenalık arada

Kaynak: Şamlı Selim Yayınları, Milli Marş, s. 8

Şiirten Mektebe, Mektepten Sahneye
GEÇMİŞTEN GÜNÜMÜZE OSMANLI ÇOCUK ŞARKILARI

Hanım Kızlar Marşı

"Vatanımız bahçedir bizler onun gülleri"

Beste: Muallim İsmail Hakkı Bey



Vatanımız bahçedir bizler onun gülleri
Türlü türlü açarız güzel koku saçarız

Vatanımız annedir biz de onun kızları
Gece gündüz uğraşırız hep ona çalışırız

Vatanımız ormandır biz onun bülbülleri
Şakır şakır öteriz neşideler söyleriz

Kaynak: Şamlı Selim Yayınları, Milli Marş, Mürettibi: Muallim İsmail Hakkı Bey, s. 14

Beşikten Mektebe, Mektepten Sefere... GEÇ DÖNEM OSMANLI ÇOCUK ŞARKILARI

Akşam Duası

"Bugün dahi mektepte birçok şeyler belledik"

Beste: Nadir Mahmut Hanım
Güfte: Kâzım Karabekir Paşa

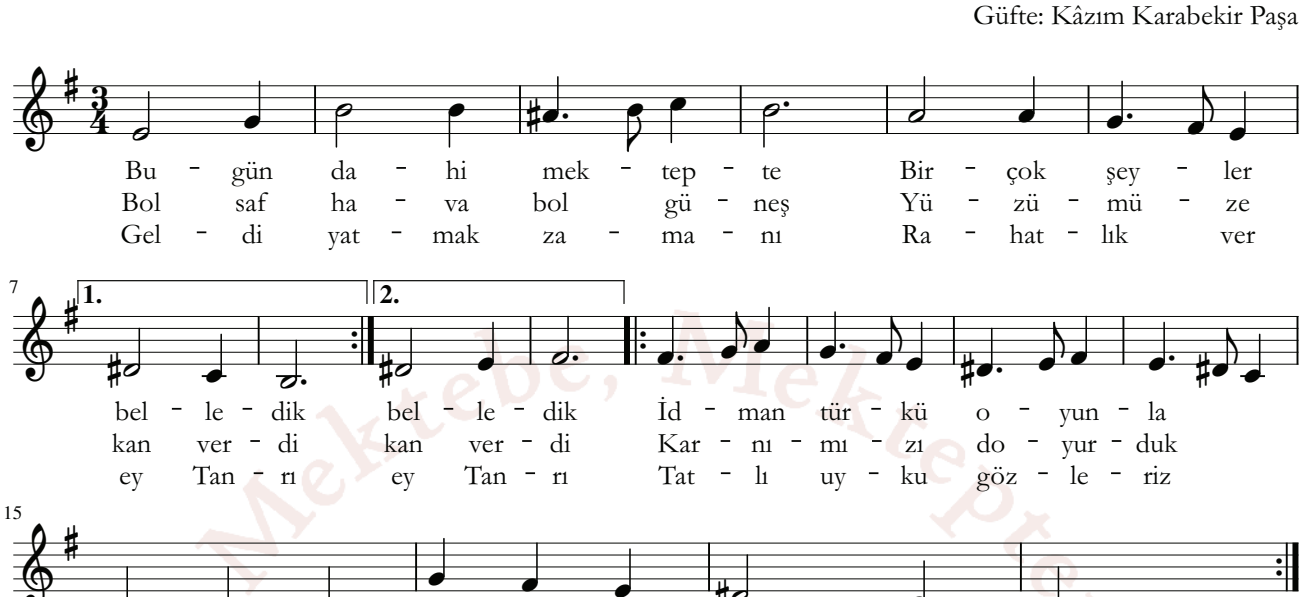

Bugün dahi mektepte
Birçok şeyler belledik
İdman türkü oyunla
Vücutları besledik

Bol saf hava bol güneş
Yüzümüze kan verdi
Karnımızı doyurduk
Bu da bize can verdi

Geldi yatmak zamanı
Rahatlık ver ey tanrı
Tatlı uyku gözleriz
Nurlu sabah özleriz

Kaynak: İSAM Cüneyd Kosal Arşivi, KD-80/21

GEÇ DÖNEM OSMANLI ÇOCUK ŞARKILARI

Sabah Sesleri

"Namaz vakti sabah erken"

Beste: Muallim Kâzım Bey
Güfte: İhsan İlhami

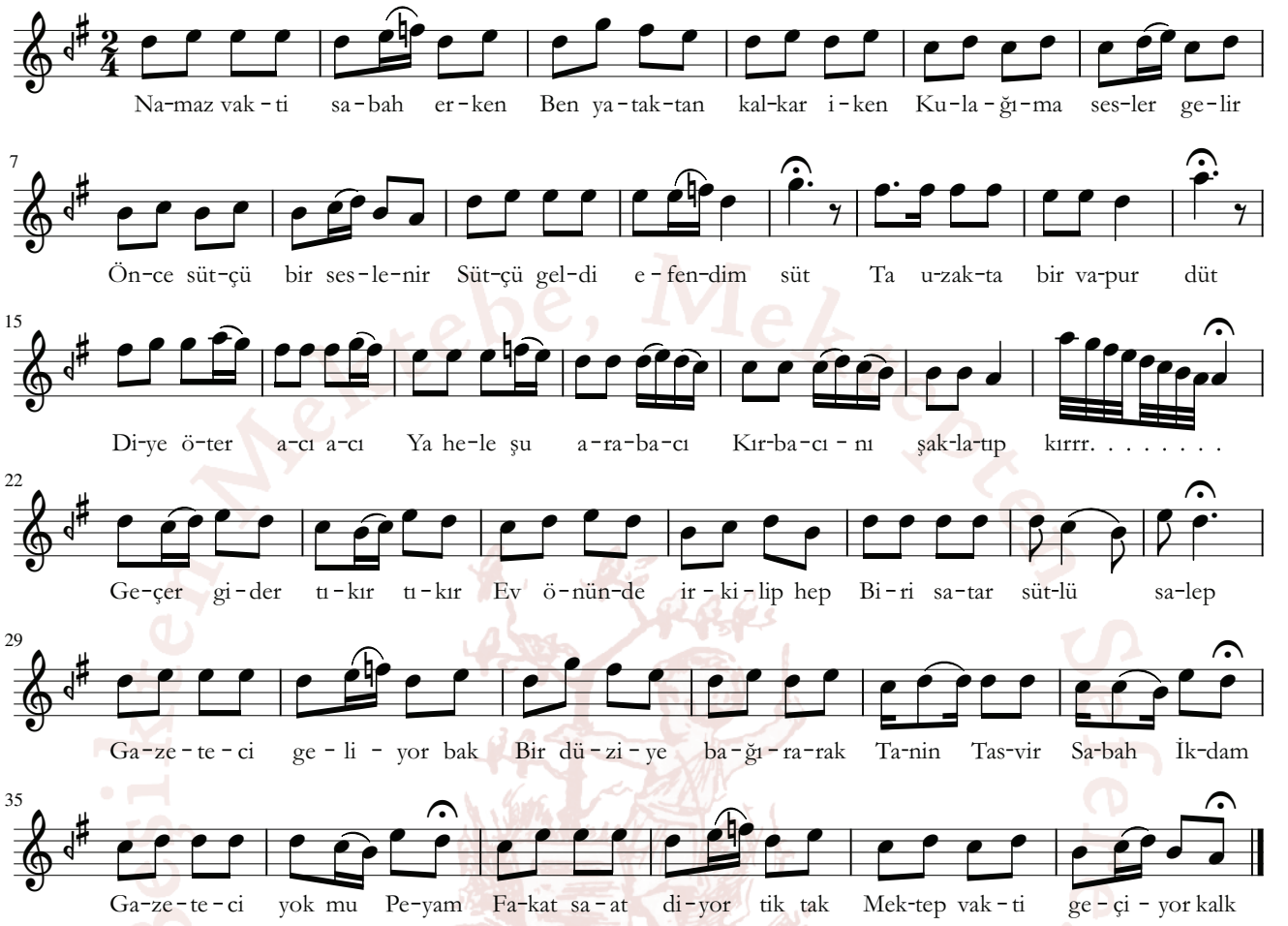

Namaz vakti sabah erken
Ben yataktan kalkar iken
Kulağıma sesler gelir
Önce sütçü bir seslenir:
“Sütçü geldi efendim süt!”
Ta uzakta bir vapur düt…
Diye öter acı acı
Ya hele şu arabacı
Kırbacını şaklatıp kır…
Geçer gider tıkır tıkır
Ev önünde irkilip hep
Biri satar sütlü salep
Gazeteci geliyor bak
Bir düziye bağırarak:
“Tanin, Tasvir, Sabah, İkdam!”
“Gazeteci yok mu Peyam?”
Fakat saat diyor: Tik tak
Mektep vakti geçiyor kalk!

Kaynak: Kâzım, İbtidai Nota Dersleri, s. 24

BİR DÖNEM OSMANLI ÇOCUK ŞARKILARI

Çalışalım Şarkısı

"Arı gezer, çiçek emer"

Beste: Muallim Kâzım Bey
Güfte: Ali Ulvi Bey

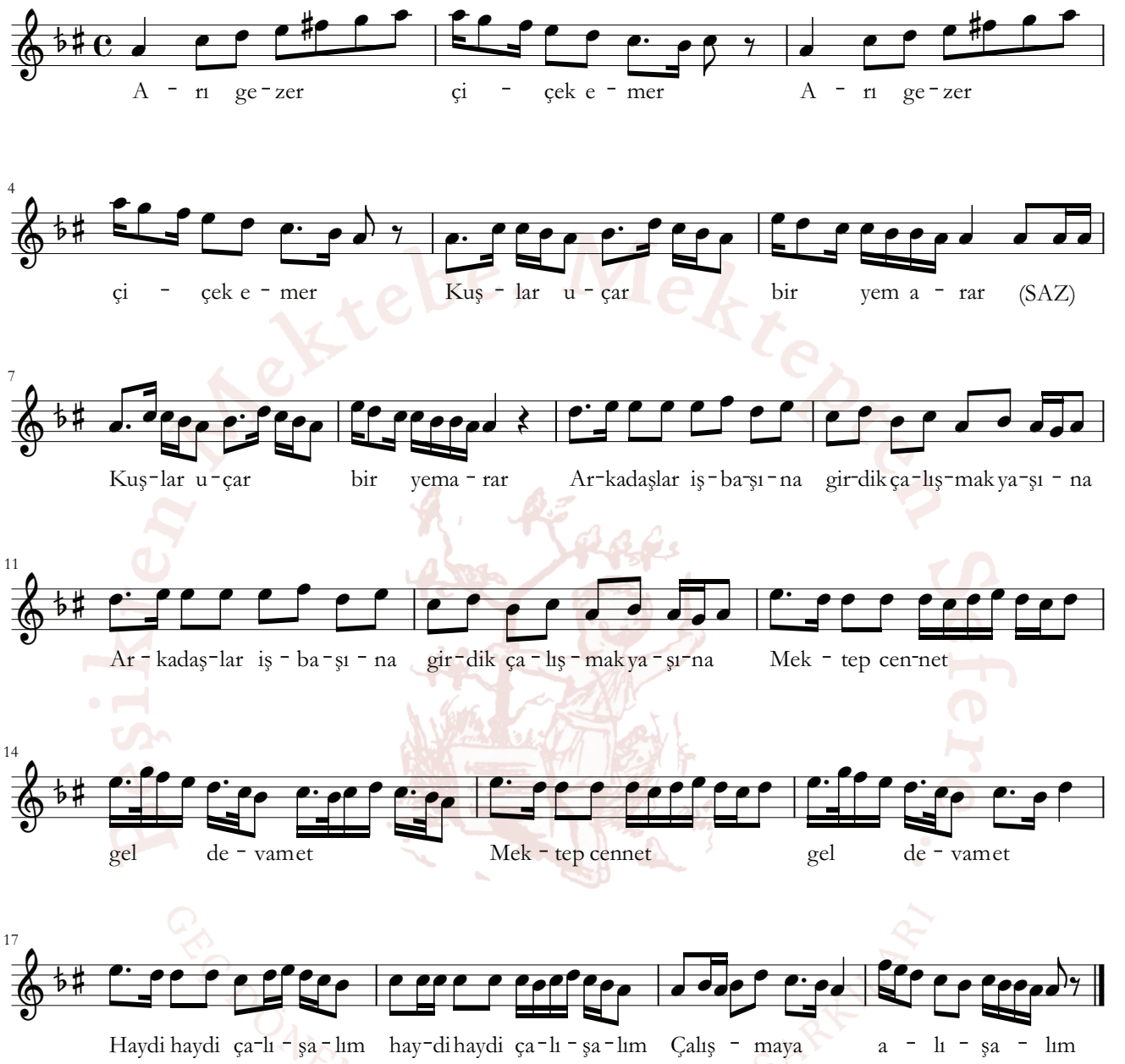

Arı gezer, çiçek emer
Kuşlar uçar bir yem arar
Orman renkten renge girer
Her tarafta çalışmak var

Nakarat
Arkadaşlar iş başına
Girdik çalışmak yaşına
Mektep cennet
Gel devam et
Haydi haydi çalışalım
Çalışmaya alışalım

Tembellikten sakınalım
Çalışmanın zamanıdır
İnsanlığı takınalım
İş insanın bir canıdır

Kaynak: Kâzım, Notalı Mektep Şarkıları, Cüz: 1, s. 12

Yaşamak İçin

"Mini mini çocuklarız"

Beste: Muallim Kâzım Bey
Güfte: Osman Fahri Bey

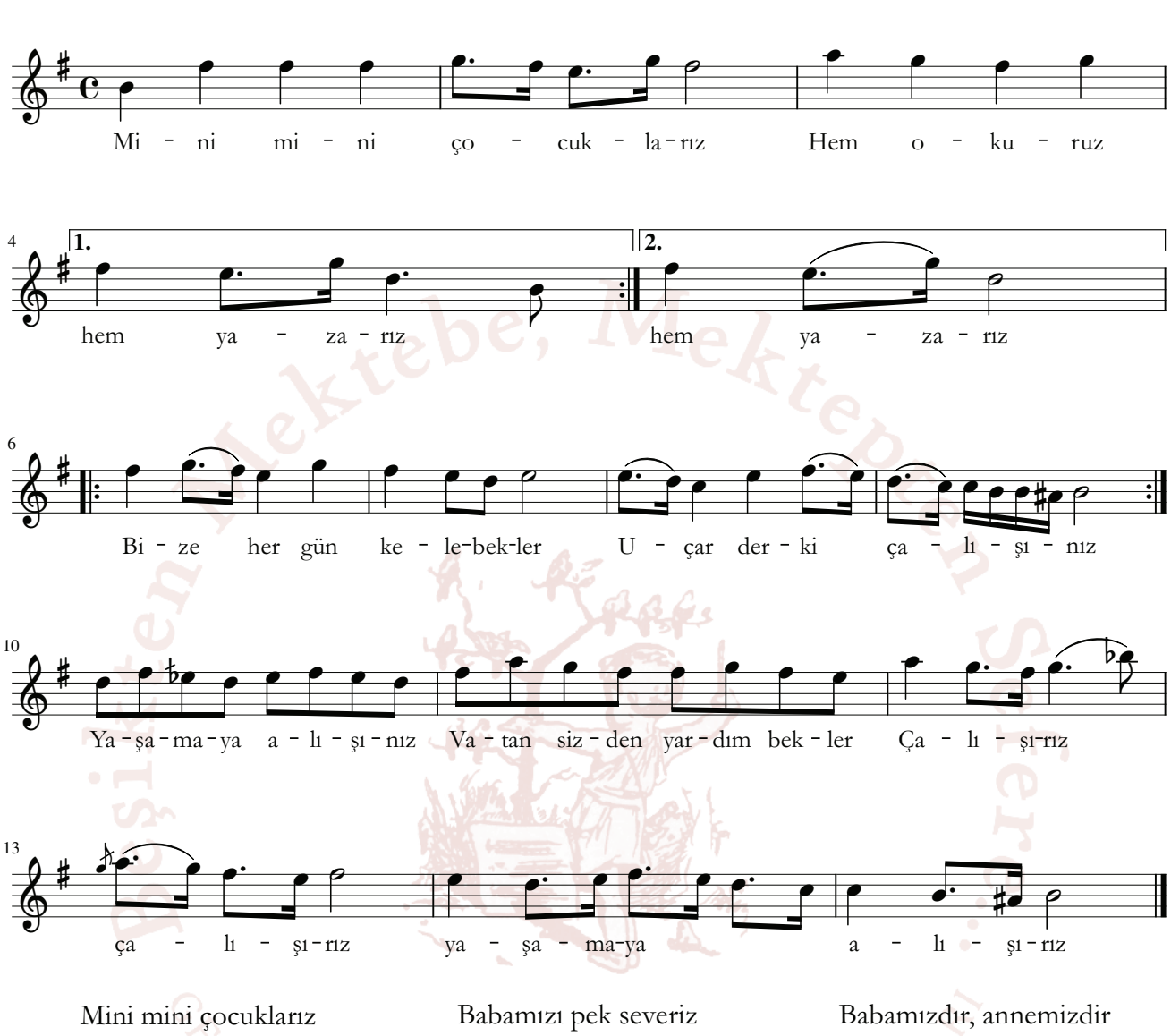

Mini mini çocuklarız
Hem okuruz hem yazarız
Bize her gün kelebekler
Uçar der ki çalışınız
Yaşamaya alışınız
Vatan sizden yardım bekler
Çalışırız, çalışırız
Yaşamaya alışırız

Babamızı pek severiz
Evde yaşamaz hiç bizsiz
Bize mektebi sevdiren
Akşamları öğüt veren
Yaşamaya alışınız
Vatan sizden yardım bekler
Çalışırız, çalışırız
Yaşamaya alışırız

Babamızdır, annemizdir
Kuzum annem bizi gezdir
Güneşlere atılalım
Yaşamaya katılalım
Yaşamaya alışınız
Vatan sizden yardım bekler
Çalışırız, çalışırız
Yaşamaya alışırız

Kaynak: Kâzım, İbtidai Nota Dersleri, s. 51

Bahar Sabahı

"Neşelenin sevinin ilkbahar yine geldi"

Beste: İzzettin Hümayi Bey
Güfte: Ali Rıdvan

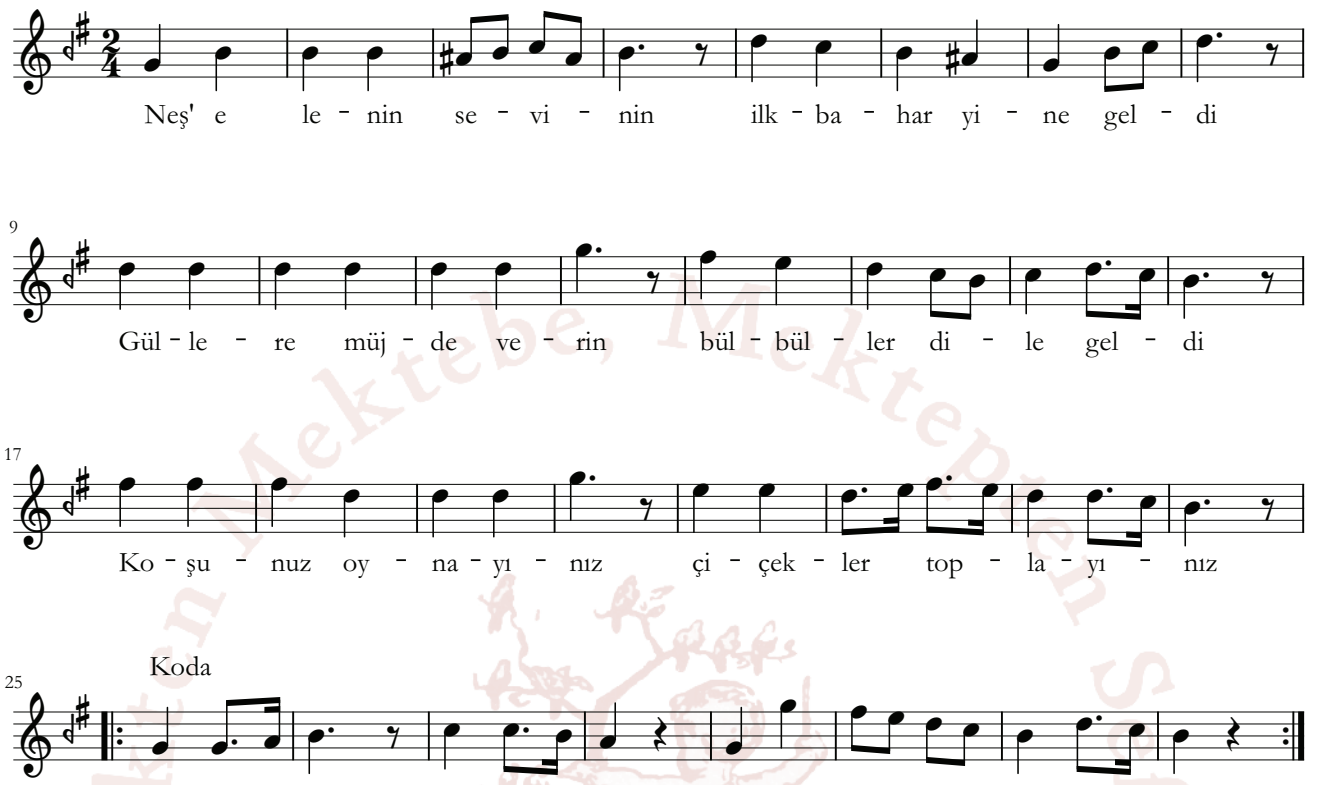
Neş' e le - nin se - vi - nin ilk - ba - har yi - ne gel - di
Gül - le - re müj - de ve - rin bül - bül - ler di - le gel - di
Ko - şu - nuz oy - na - yı - nız çi - çek - ler top - la - yı - nız

Neşelenin sevinin ilkbahar yine geldi
Güllere müjde verin bülbüller dile geldi
Koşunuz oynayınız çiçekler toplayınız

Melek yüzlü kuzular yayıldı çayırlara
Doldu güzel kokular ormanlara kırlara
Koşunuz oynayınız çiçekler toplayınız

Kaynak: Şamlı İskender Yayınları, Milli Marş Mecmuası, 2. Mecmua, s. 11

Dişiktan Mektebe, Mektepten Sefere
GEÇ DÖNEM OSMANLI ÇOCUK ŞARKILARI

Kuşlar ve Kış

"Küçük kuşlar, küçük kuşlar"

Beste: İzzettin Hümayi Bey

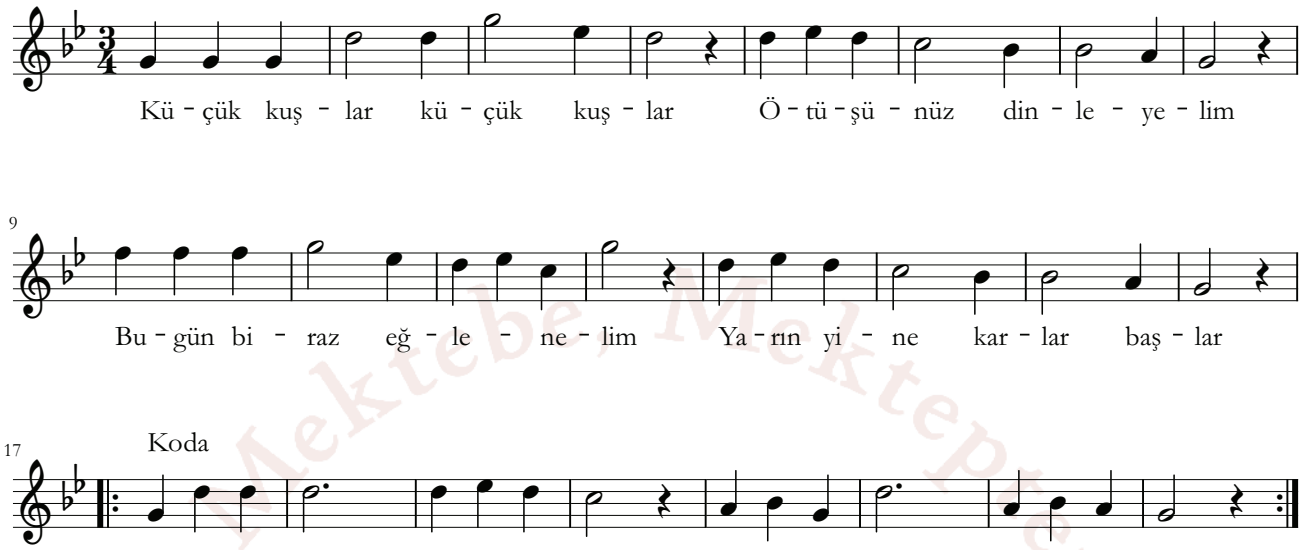
Kü - çük kuş - lar kü - çük kuş - lar Ö - tü - şü - nüz din - le - ye - lim
Bu - gün bi - raz eğ - le - ne - lim Ya - rın yi - ne kar - lar baş - lar

Küçük kuşlar küçük kuşlar
Ötüşünüz dinleyelim
Bugün biraz eğlenelim
Yarın yine karlar başlar

Sesleriniz hep kesilir
Yuvalarınız boş kalır
Her tarafta ağır ağır
Kışın hırçın sesi gelir

Küçük kuşlar minik kuşlar
Cıvıldaşın ötün bugün
Yarın yine karlar başlar
Susarsınız ötün ötün

Kaynak: Şamlı İskender Yayınları, Milli Marş Mecmuası, 2. Mecmua, s. 15

Beşiktan Mektebe, Mektepten Sefere... GEÇ DÖNEM OSMANLI ÇOCUK ŞARKILARI

Buğday

"Bana başak oldu beşik"

Beste: İzzettin Hümayi Bey
Güfte: Ali Ulvi Bey

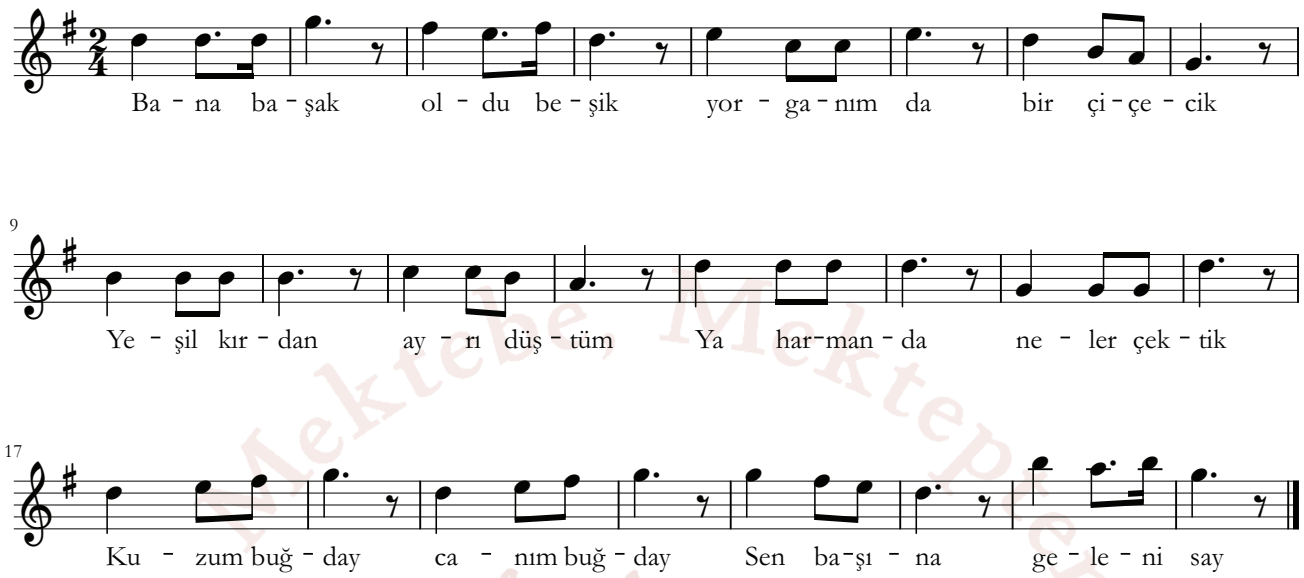

Bana başak oldu beşik
Yorganım da bir çiçecik
Yeşil kırdan ayrı düştüm
Ya harmanda neler çektik
Kuzum buğday canım buğday
Sen başına geleni say

Daha neler neler bakın
Değirmenin yolu yakın
Orada un yapmak için
Öğütürler beni yarın
Kuzum buğday canım buğday
Anlat bana hâlini say

Bir tekneye atacaklar
Una bir su katacaklar
O hamuru pişirerek
Ekmek yapıp satacaklar
Kuzum buğday canım buğday
Anlat anlat derdini say

Kaynak: Şamlı İskender Yayınları, Milli Marş Mecmuası, 2. Mecmua, s. 14

Yeni Mektep Mektebi
GEÇ DÖNEM OSMANLI ÇOCUK ŞARKILARI

Asker Türküsü

"Yaslı gittim şen geldim"

Beste: Leyla Hanım
Güfte: Samih Rıfat Bey

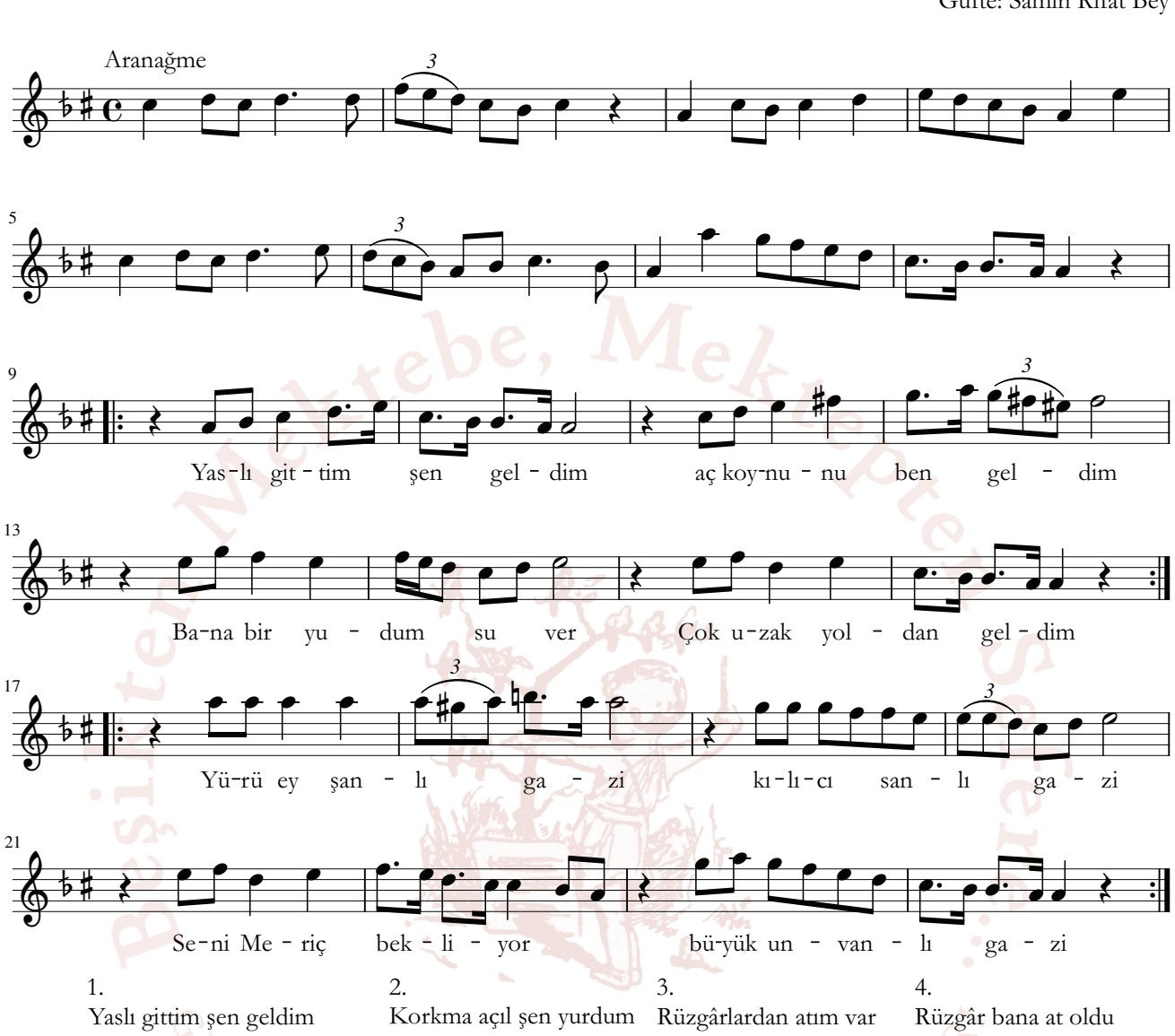

1.
Yaslı gittim şen geldim
Aç koynunu ben geldim
Bana bir yudum su ver
Çok uzak yerden geldim

2.
Korkma açıl şen yurdum
Dağlara ordu kurdum
Açık denizlerine
Süngümle kilit vurdum

3.
Rüzgârlardan atım var
Şimşekten kanadım var
Göğsümde al yazılı
Gazilik beratım var

4.
Rüzgâr bana at oldu
Şimşekler kanat oldu
Eğilin gökler dedim
Bulutlar kat kat oldu

5.
Irmaklar gibi taştım
Yalçın kayalar aştım
Hakk'a şükürler olsun
Geldim sana ulaştım

6.
Varsın yansın ocağım
Kurtuldu al sancağım
Bayrağımın altında
Ben hür yaşayacağım

7.
Deniz deniz Akdeniz
Suları berrak deniz
Karşımda yâr ağlıyor
Gideyim bırak deniz

8.
Açıldı kale yolu
Göründü Gelibolu
Bırak beni gideyim
Orası yasla dolu

Nakarat
Yürü ey şanlı gazi
Kılıcı kanlı gazi
Seni Meriç bekliyor
Büyük unvanlı gazi

Kaynak: Şamlı İskender Yayınları, Külliyat-ı Musiki, Üçüncü Defter, İstanbul, 1338, s. 94-95

Milli Türkü

"Sen anamızsın vatan"

Beste ve Güfte: Leyla Hanım

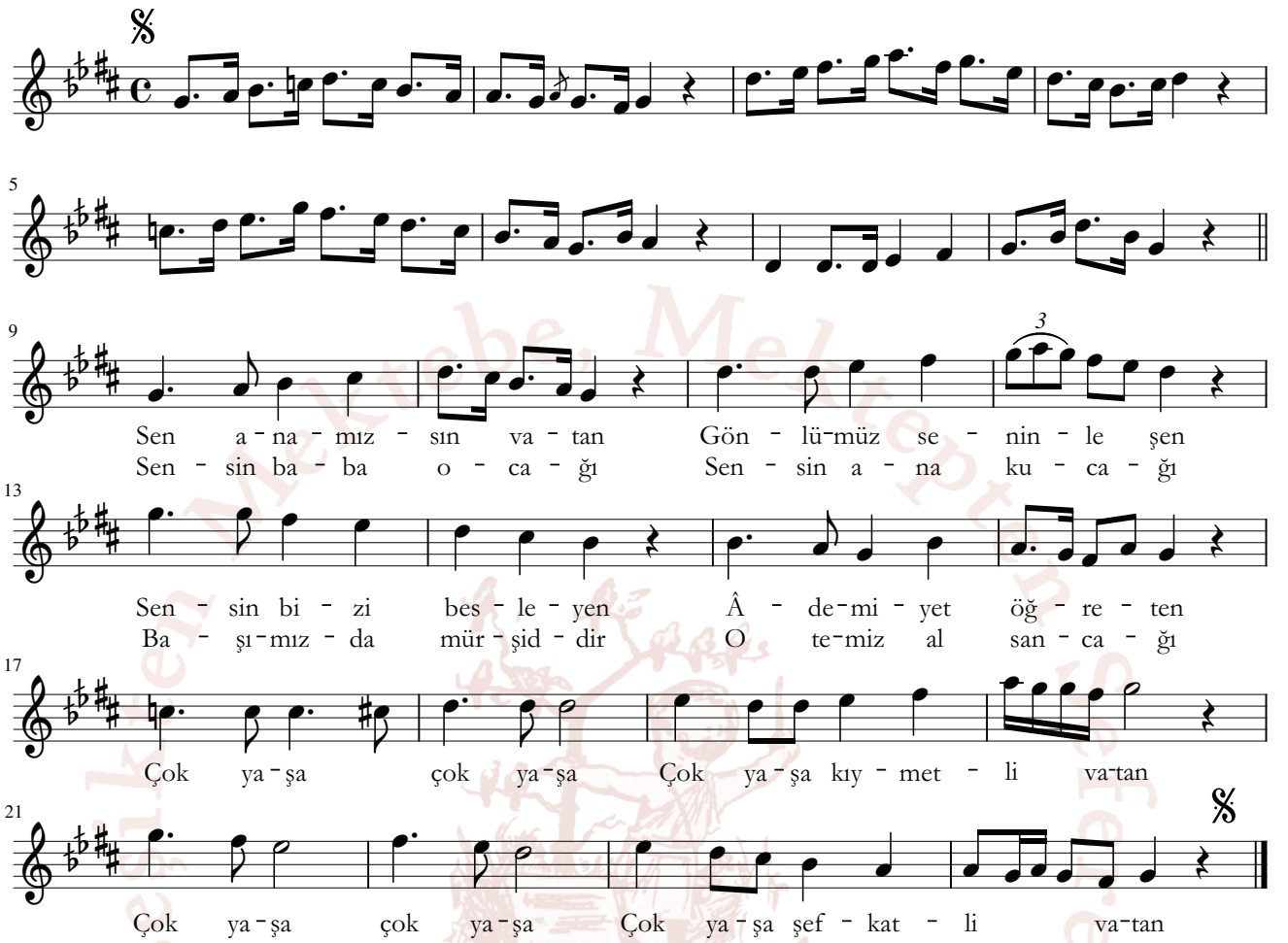

1.
Sen anamızsın vatan
Gönlümüz seninle şen
Sensin bizi besleyen
Âdemiyet öğreten

2.
Sana kaynar kanımız
Seni sever canımız
Sana hizmet içindir
Sayimiz irfanımız

3.
Sende zevk-i bâlimiz
Sensin hep amalimiz
Senledir şanlı vatan
Revnak-ı ikbalimiz

4.
Sensin baba ocağı
Sensin ana kucağı
Başımızda taşırız
O temiz al sancağı

5.
Sana layıktır sana
Daima böyle dua
Bir avuç toprağına
Canımız olsun feda

Nakarat
Çok yaşa çok yaşa
Çok yaşa kıymetli vatan
Çok yaşa çok yaşa
Çok yaşa şefkatli vatan

Kaynak: Şamlı İskender Yayınları, Müntehabat 441

Bir Balo Maskarası

"Gökte yıldız kümesi avluda kaz kümesi"

Usul: Evfer

Beste: M. Sahip

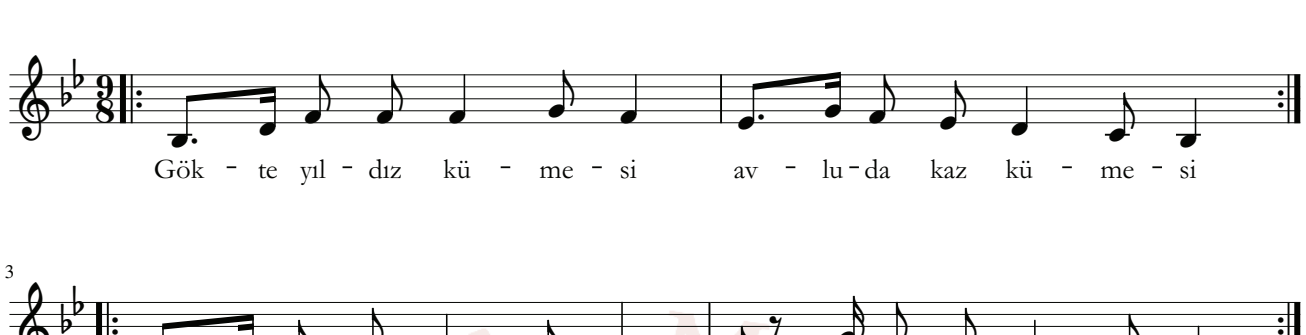
Gök - te yıl - dız kü - me - si av - lu - da kaz kü - me - si
3
No - ta bu - nun ne - re - si la sol fa mi do re si

1.
Gökte yıldız kümesi avluda kaz kümesi
Nota bunun neresi la sol fa mi do re si

2.
Gömleğimin kolası ettiğini bulası
Makam bunun neresi la sol fa mi do re si

3.
Operet ile drami musikinin programı
Şedd ü ika neresi la sol fa mi do re si

4.
Yüce dağlar deresi fasıllar hep veresi
Fasılası neresi? La sol fa mi do re si

5.
Rıhtımın iskelesi si bemol ıskalası
Arızası neresi la sol fa mi do re si

6.
Çengelli mi karası opera maskarası
Majör minör neresi la sol fa mi do re si

7.
Kaval koyun havası evfer oyun havası
Valsi dansı neresi la sol fa mi do re si

Kaynak: M. Sahip, Medhal-i Musiki, Kısm-ı Evvel, s. 30-31

Beşiktaş Mektebe, Mektepten Sefere
GEÇ DÖNEM OSMANLI ÇOCUK ŞARKILARI